



Kreisfeuerwehrverband
Ostholstein

Lehrgangsprogramm

Aus- und Fortbildung
der Freiwilligen Feuerwehren

2020





Kreisfeuerwehrverband Ostholstein
Bäderstr. 47
23738 Lensahn

Email: geschaeftsstelle@kfv-oh.org
Telefon (0 43 63) 655 97-50
Telefax (0 43 63) 655 97-80
Internet: www.kfv-oh.de

QR-Code:



<http://www.kfv-oh.de/lehrgang/2020/lehrgangsplan2020.pdf>

Allgemein:

Vorwort mit allgemeinen Hinweisen	Seiten 4 - 7
Die Feuerwehrausbildung im Schaubild	Seiten 8 - 9

Lehrgangsangebot:

ABC

ABC-Einsatz	Seiten 10 - 11
Löschzug Gefahrgut -Fortbildung Facheinheiten-	Seiten 12 - 13

Atemschutz

Atemschutzgerätepflege	Seiten 14 - 15
Atemschutzgeräteträger	Seiten 16 - 17
Atemschutz-Jahresübungen	Seiten 18 - 19
Brandgewöhnungscontainer	Seiten 20 - 21
Fortbildung Atemschutz	Seiten 22 - 23

Brandschutzerziehung

Fortbildung BEBA	Seiten 24 - 25
------------------	----------------

Fahrberechtigung

Ausbilder Fahrberechtigung Feuerwehren bis 7,5 t	Seiten 26 - 27
--	----------------

FOX 112

Fox 112 -Einweisung	Seiten 28 - 29
---------------------	----------------

Gruppenführung

Fortbildung Gruppenführung - Löscheinsatz	Seiten 30 - 31
Fortbildung Gruppenführung – Technische Hilfeleistung	Seiten 32 - 33
Vorbereitung Gruppenführung	Seiten 34 - 35

Kreisausbilder

Ausbilden in der Feuerwehr	Seiten 36 - 37
Nachschulung Frühdefibrillation	Seiten 38 - 39

Maschinist / Maschinistin

Maschinist/ Maschinistin	Seiten 40 - 41
--------------------------	----------------

Motorsägenführung

Motorsägenführung	Seiten 42 - 43
Fortbildung Motorsägenführung	Seiten 44 - 45

PSU

Physische und psychische Belastung im Feuerwehrdienst	Seiten 46 - 47
Fortbildung PSNV	Seiten 48 - 49

INHALTSVERZEICHNIS 2/2

Sanitätsdienst

Sanitätsdienst für freiwillige Feuerwehren Seiten 50 - 51

Sicherheit

Sicherheitsbeauftragte Seiten 52 - 53

Sicherheitsbeauftragte Fortbildung Seiten 54 - 55

Fahrtraining LKW Seiten 56 - 57

Fahrsicherheitstraining LKW Seiten 58 - 59

Sprechfunk

Sprechfunk Seiten 60 - 61

Sprechfunk Fortbildung Seiten 62 - 63

Technische Hilfeleistung

Technische Hilfeleistung Teil 1 Seiten 64 - 65

Technische Hilfeleistung Teil 2 Seiten 66 - 67

Technische Hilfeleistung Teil 3 Seiten 68 - 69

Technische Hilfeleistung - Bus Seiten 70 - 71

Technische Hilfeleistung - LKW Seiten 72 - 73

Technische Hilfeleistung / Brandbekämpfung im Bahnbereich 1 Seiten 74 - 75

Technische Hilfeleistung Fortbildung Seiten 76 - 77

Truppführung

Truppführung Teil 1 - Grundlagen Seiten 78 - 79

Truppführung Teil 2 - Brandbekämpfung Seiten 80 - 81

Truppführung Teil 3 - Technische Hilfeleistung Seiten 82 - 83

Truppführung Fortbildung Seiten 84 - 85

Wehrführung

Wehrführung Fortbildung Seiten 86 - 87

Übersichten und Anlagen

Übersicht über das Lehrgangsangebot Seiten 88 - 89

Historik Seiten 90 - 91

Anerkennung von Lehrgängen Seite 92

Teilnehmer Seite 93

Atenschutzjahresübungen - Terminübersicht Anlage 1

Brandgewöhnungscontainer - Terminübersicht Anlage 2

Lehrgangsübersicht (Kalender) Anlage 3

Vorwort mit allgemeinen Hinweisen zum Lehrgangsplan 2020

Allgemein

Es ist Aufgabe des Kreisfeuerwehrverbandes die Aus- und Fortbildung der Mitglieder der freiwilligen Feuerwehren zu unterstützen und zu fördern. Konkrete Vorgaben hierzu gibt einerseits die Feuerwehr-Dienstvorschrift 2 –Ausbildung der Freiwilligen Feuerwehren-, andererseits aber auch viele andere Vorschriften (z.B. Unfallverhütungsvorschriften). In den Fortbildungen für die aktiven Mitglieder, insbesondere auch der Führungskräfte, werden allgemeine und spezielle Themen vermittelt, die sowohl der Erhaltung als auch der Ausweitung des Wissensstandes dienen.

Mit dem Lehrgangsplan 2020 baut der Kreisfeuerwehrverband Ostholstein auf das bewährte Ausbildungsspektrum auf.

Änderungen

Für einige Lehrgangsarten stehen die Lehrgangsunterlagen digital auf der Homepage des Kreisfeuerwehrverbandes Ostholstein zum Download zur Verfügung. Lehrgangsteilnehmer/-innen haben somit die Möglichkeit sich bereits vor Lehrgangsbeginn mit den Lehrgangsinhalten vertraut zu machen. Auf der Lehrgangseinladung wird ein entsprechender Hinweis zu finden sein.

Inhalt

Sämtliche Lehrgangstermine für das Kalenderjahr 2020 sind in diesem Lehrgangsplan festgelegt. Sie können aus diesem Plan entnehmen:

1. welche Lehrgänge mit welchem Ausbildungsziel angeboten werden,
2. wann die Lehrgänge mit welchen Anfangs- und Endzeiten stattfinden,
3. welche Voraussetzungen an die Lehrgangsteilnahme geknüpft sind und
4. welche Ausrüstungen zum Lehrgang mitzubringen sind.

Den Kameradinnen und Kameraden wird somit die Möglichkeit gegeben, nach den persönlichen Gegebenheiten Lehrgangsbesuche einzuplanen.

Gleichwohl mache ich aber darauf aufmerksam, dass für jeden Lehrgang nur eine bestimmte Anzahl von Lehrgangsplätzen zur Verfügung steht.

noch ausstehende Anmeldungen aus Vorjahren

Alle hier vorliegenden Lehrgangsanmeldungen, die bis zum Jahresende nicht berücksichtigt werden konnten (Warteliste), werden zu den ersten Lehrgangsterminen für 2020 eingeplant. Über FOX 112 erhalten Sie einen Überblick, welchen Lehrgängen die Anmeldungen zugeordnet wurden.

Lehrgangsanmeldungen

Lehrgangsanmeldungen haben ONLINE über die Lehrgangsverwaltung von Fox 112 zu erfolgen.

Über den Button "Lehrgangsplanung" erhalten die Benutzer eine Übersicht über alle beim KfV OH angemeldeten Lehrgänge. Der Übersicht kann entnommen werden, in welchem Status sich die Anmeldung befindet bzw. für welchen Lehrgangstermin ein Feuerwehrmitglied angemeldet ist.

Aus der Lehrgangsplanung heraus, können neue Lehrgangsplätze beantragt werden.

Über das Feuerwehrverwaltungsprogramm FOX 112 haben sie immer aktuell eine Übersicht, welche Lehrgänge belegt bzw. noch frei sind. Auch auf der Homepage des KfV OH können unter der Rubrik „Lehrgänge“ freie Plätze aktuell eingesehen werden.

Die einzelnen Lehrgänge sind quotiert. Für jeden einzelnen Lehrgang kann pro Wehr nur eine bestimmte Anzahl an Anmeldungen entgegengenommen werden bzw. zur Verfügung gestellt werden.

ACHTUNG: Lehrgangsanmeldungen können nicht aus der "Personalverwaltung" heraus vorgenommen werden, nur aus der "Lehrgangsplanung".

Auch 2020 wird die Anmeldung für Übungen im Brandgewöhnungscontainer über FOX 112 in der Terminverwaltung Brandcontainer erfolgen. Den Freiwilligen Feuerwehren stehen alle Termine wahlweise zur Verfügung und werden nach dem Windhundverfahren vergeben.

Anmeldungen zur den Atemschutz-Jahresübungen haben zu den zugewiesenen Terminen über die Gemeindeführung oder einen Beauftragten zu erfolgen. Aus dem Lehrgangsplan ist ersichtlich, welches Amt bzw. welche Gemeinde zu welchem Termin eingeplant ist. Eine Rückmeldung mit Bestätigung dieser Termine ist zwingend erforderlich.

Sofern die Gemeindeführung Lehrgangsanmeldungen der Ortswehren genehmigen muss, ist die Lehrgangsanmeldung vorab mit der Gemeindeführung abzustimmen. Über Fox gibt es keine Kontrolle, ob Lehrgangsanmeldungen "genehmigt" sind.

Lehrgangseinladungen

Die Einladung der Lehrgangsteilnehmer/-innen erfolgt grundsätzlich schriftlich durch die Geschäftsstelle. Lehrgangsteilnehmer/ -innen dürfen nur an Lehrgängen teilnehmen, wenn die schriftliche Einberufung vorliegt.

Welche Unterlagen und Ausrüstungen jeweils mitzubringen sind, kann aus diesem Lehrgangsplan oder aber auch aus der Lehrgangseinladung entnommen werden.

Verpflegung

Die Lehrgangsteilnehmer/ -innen erhalten während der ganztägigen Lehrgangstage ein Frühstück und ein Mittagessen.

Sonderwünsche (z.B. Vegetarier, Verzicht auf Schweinefleisch) können durchaus berücksichtigt werden, müssen aber zeitig vor Lehrgangsbeginn angezeigt werden.

Die Kosten für die Verpflegung werden durch den Kreisfeuerwehrverband direkt von den zuständigen Gemeinden angefordert. Getränke müssen von dem/der Lehrgangsteilnehmer/-in selbst bezahlt werden.

Fehlen bei Lehrgängen

Achten Sie darauf, dass die einberufenen Lehrgangsteilnehmer/-innen auch tatsächlich den Lehrgang besuchen bzw. dass im Verhinderungsfall rechtzeitig für Ersatz gesorgt werden kann. Es ist ärgerlich, wenn einerseits nicht alle Lehrgangsanmeldungen berücksichtigt werden können, andererseits aber Lehrgangsplätze durch unentschuldigtes Fernbleiben verloren gehen.

Die Einberufungen werden in aller Regel frühzeitig zugesandt. Trotzdem gehen eine Vielzahl von Abmeldungen erst wenige Tage vor Lehrgangsbeginn ein. Es ist dann nur selten möglich, so kurzfristig noch für Ersatz zu sorgen. Ich bitte Sie nachdrücklich, Abmeldungen zeitig an die Kreisgeschäftsstelle zu melden.

Leider ist auch das unentschuldigte Fehlen von Lehrgangsteilnehmern nach wie vor zu beklagen. Dadurch entstehen dem Kreisfeuerwehrverband Ostholstein Kosten, die dem Gemeindeführer zur Weiterleitung an den Verursacher in Rechnung gestellt werden.

Lehrgangsvoraussetzungen

An die einzelnen Lehrgänge sind in aller Regel Voraussetzungen geknüpft. Die Lehrgangsleiter sind angewiesen darauf zu achten, dass die Lehrgangsteilnehmer /-innen diese Voraussetzungen erfüllen.

Sollten die Lehrgangsvoraussetzungen nicht erfüllt werden, muss davon ausgegangen werden, dass der/ die Lehrgangsteilnehmer/ -in nicht zur Ausbildung zugelassen wird und nach Hause geschickt wird.

Für einige Lehrgänge ist das Tragen geeigneter bzw. besonders vorgeschriebener persönlicher Schutzausrüstung erforderlich (z.B. Motorsägenführerlehrgang). Steht die geforderte persönliche Schutzausrüstung nicht zur Verfügung, muss auch davon ausgegangen werden, dass der/die Lehrgangsteilnehmer/ -in zur Ausbildung zugelassen wird und nach Hause geschickt wird.

Lehrgangsunterbrechung

Immer wieder wird darum gebeten, aus zeitlichen Gründen einzelne Ausbildungsabschnitte eines Lehrganges später nachholen zu dürfen bzw. den Lehrgang vorzeitig verlassen zu dürfen.

Generell möchte der Kreisfeuerwehrverband Ostholstein den Lehrgangsbesuch flexibel gestalten. Fraglich wird es, wenn bei einem Lehrgang die grundlegenden, lehrgangsaufbauenden Ausbildungsinhalte nicht besucht werden können. Wenn diese voraussetzenden Ausbildungsinhalte eines Lehrganges nicht besucht werden können, macht es keinen Sinn, die dann folgenden und abschließenden Ausbildungsinhalte zu besuchen. Eine Lehrgangsteilnahme muss dann grundsätzlich abgelehnt werden.

Werden Lehrgänge vorzeitig verlassen, d.h. abschließende Ausbildungsinhalte werden nicht besucht, sind die Fehlzeiten nachzuholen. Die Lehrgangsleiter sind angewiesen bei Fehlzeiten keine Lehrgangsbescheinigung auszustellen. Die Lehrgangsbescheinigung wird erst ausgehändigt bzw. zugestellt, wenn alle Unterrichtsstunden nachgeholt wurden.

Lernerfolgskontrollen

Die Ausbildungen schließen in aller Regel mit einer Lernerfolgskontrolle ab. In seltenen Fällen sind Lehrgangsteilnehmer/ -innen mit hohen Fehlerquoten aufgefallen. In solchen Fällen kann es zu einer mündlichen Nachprüfung kommen.

In Ausnahmefällen ist es vorgekommen, dass Lehrgangsteilnehmer /-innen körperlich nicht in der Lage sind, dass technische Gerät (wie z.B. Motorsäge, Schere/ Spreizer) zu tragen bzw. zu bedienen. Als Folge kann eine erfolgreiche Lehrgangsteilnahme nicht bescheinigt werden.

In beiden vorgenannten Fällen wird von der Kreisgeschäftsstelle eine Lehrgangsbescheinigung ausgestellt, die lediglich den Status „teilgenommen“ dokumentiert. Auf der Bescheinigung wird dann vermerkt sein, warum eine erfolgreiche Teilnahme nicht bescheinigt werden konnte.

Lehrgangsbescheinigung

Die Lehrgangsteilnehmer/ -innen erhalten in der Regel nach Abschluss des Lehrganges eine Lehrgangsbescheinigung, mit der die erfolgreiche Lehrgangsteilnahme bescheinigt wird. Außerdem erhalten die Lehrgangsteilnehmer /-innen ein Lehrgangsabzeichen nach der Dienstkleidungsvorschrift für die Feuerwehren im Lande Schleswig-Holstein.

Standortausbildung/ Nutzung des Feuerwehrübungsplatzes

Mit der Fertigstellung des Erweiterungsbaus kann neben dem Feuerwehr-Übungsplatz auch der Unterrichtsraum im Erweiterungsbau für die Standortausbildung (Truppmannausbildung, wehrinterne Ausbildung) genutzt werden. Die Nutzung ist allerdings grundsätzlich nicht entgeltfrei. Die Höhe der fälligen Entgelte ist in der Entgeltordnung vom 15.07.2014 geregelt.

Über eine Ermäßigung oder einen Verzicht des Entgeltes entscheidet der Kreisfeuerwehrverband Ostholstein im Einvernehmen mit dem Fachdienst für Sicherheit und Ordnung. Insofern hat eine Terminabsprache mit der Kreisgeschäftsstelle rechtzeitig zu erfolgen.

Kreisausbilder

Die Kreisausbildung in der Feuerwehrtechnischen Zentrale Ostholstein in Lensahn bietet den Kameradinnen und Kameraden in den Wehren eine große Palette an Lehrgangsarten an. Hatten wir 1989 noch vier Lehrgangsarten, so werden aus der gesamten Lehrgangspalette im Jahre 2020 mittlerweile 40 Lehrgangsabschnitte angeboten. Dies bedeutet für unser Wirken nicht nur mehr Fachwissen und Sicherheit im Einsatzdienst. Es bedeutet auch, dass wir als ehrenamtlich Tätige noch mehr gefordert sind.

Mit der Kreisausbildung müssen auch genügend Kreisausbilder/ -innen zur Verfügung stehen. Zwar unterstützen mittlerweile über 80 Kreisausbilder und Kreisausbilderinnen die Kreisausbildung, doch könnten es in einigen Bereichen noch mehr sein. Interessierte Kameradinnen oder Kameraden können sich bei der Kreisgeschäftsstelle melden. Sie steht auch für weitere Auskünfte zur Verfügung (Tel. 04363/2064).

Bei der Teilnahme und der Durchführung der Lehrgänge wünsche ich viel Erfolg und Freude !!!

23738 Lensahn, im September 2019

**Thorsten Plath
Kreisbrandmeister**

Die Kreisausbildung im Schaubild

1. Ausbildungsabschnitte

zwischen den Ausbildungen „Truppmann Teil 1“ und Truppmann Teil 2“

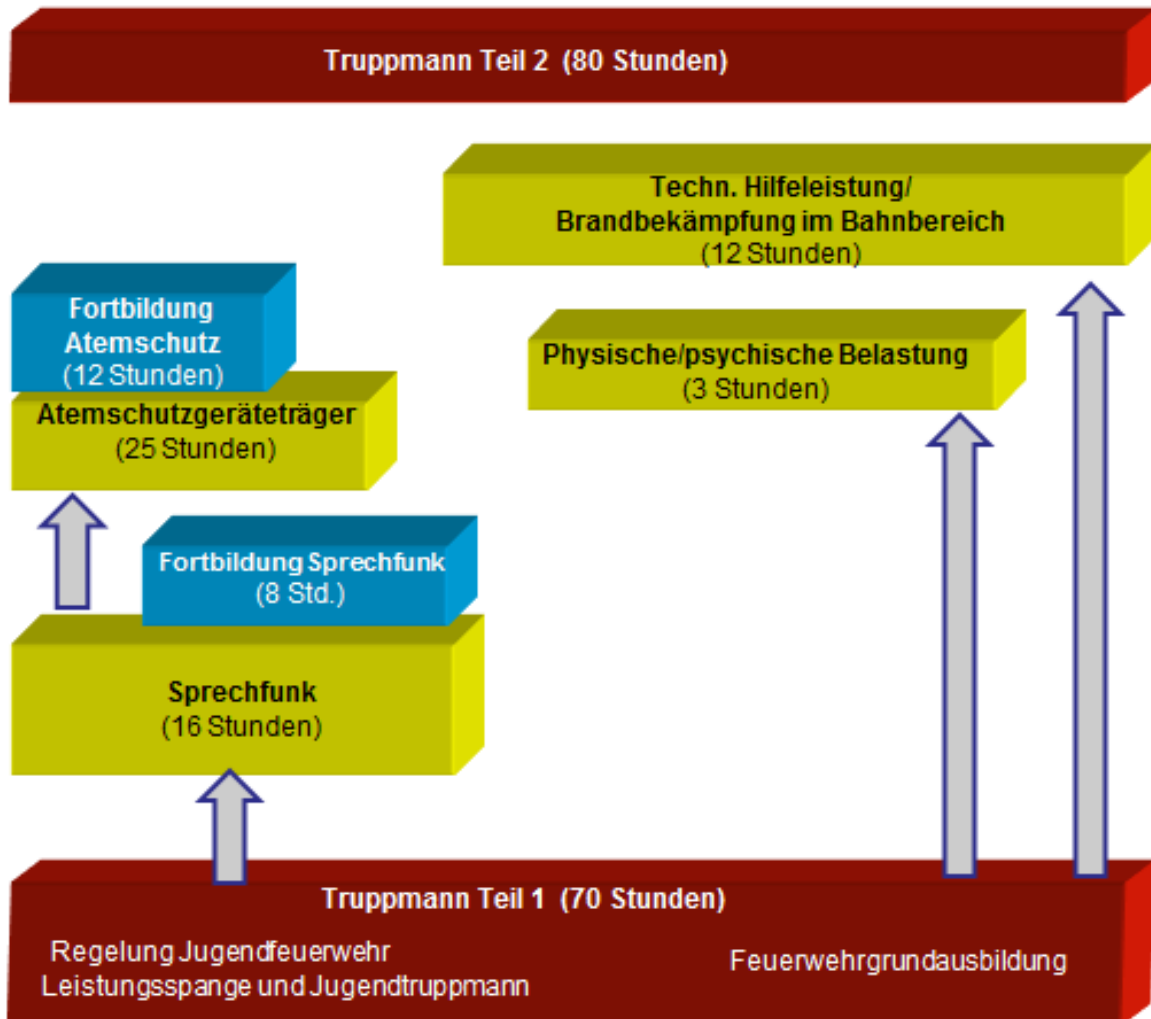

2. **Ausbildungsabschnitte**
 ab der Ausbildung Truppmann Teil 2“

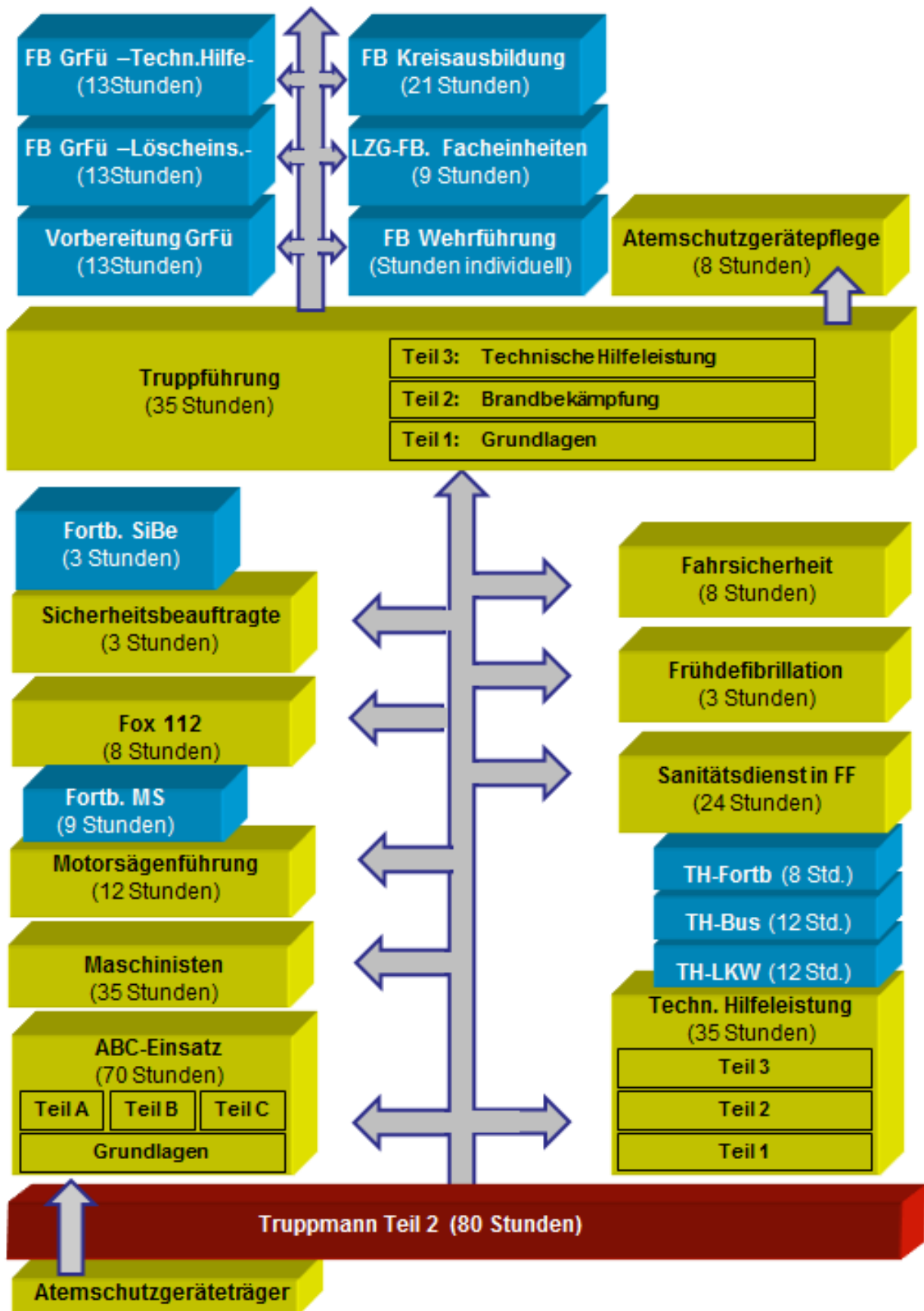

Lehrgangsplan: ABC-Einsatz

1. Tag	Freitag	
18:45 - 19:00		
19:00 - 19:45		
19:50 - 20:35		
20:45 - 21:30		

2. Tag	Sonnabend	
07:30 - 08:15		
08:20 - 09:05		
	Frühstück	
09:25 - 10:10		
10:20 - 11:05		
11:10 - 11:55		
12:05 - 12:50		
	Mittagessen	
13:20 - 14:05		
14:10 - 14:55		
15:05 - 15:50		
16:00 - 16:45		

Ein verbindlicher Lehrgangsplan liegt nicht vor !

ABC-Einsatz

Die Ausbildung richtet sich nach der FwDV 2 (Ausgabe März 2003) und der Ausbildungshilfe des Landes Schleswig-Holstein

Voraussetzung

- Ausbildung "Truppmann/ -frau
- Ausbildung "Sprechfunk"
- Atemschutzgeräteträger/ -in (kein Barträger)
- gültiger G26-Nachweis

Ausbildungsziel

Ziel der Ausbildung ist die Befähigung zur Handhabung der Sonderausrüstung einschl. der Schutzkleidung

Mitzubringen sind

- Anreise in Einsatzschutzkleidung
- Schreibzeug
- ausgefüllte Lehrgangseinladung
- gültiger G 26 Nachweis

- Die Anfahrt hat mit dem ErkKW bzw. GWG zu erfolgen, um es für die Ausbildung nutzen zu können.

Lehrgangsdauer

Freitag: 18.45 Uhr bis 21.30 Uhr
Sonnabend: 07.30 Uhr bis 16.45 Uhr

Lehrgänge

Lehrgangs- Nummer	Lehrgangstermin	Hinweise
ABC 1/2020	21.02.2020/ 22.02.2020	nur für Erkundungseinheiten
ABC 2/2020	06.03.2020/ 07.03.2020	nur für Erkundungseinheiten
ABC 3/2020	26.06.2020/ 27.06.2020	nur für Erkundungseinheiten
ABC 4/2020	14.08.2020/ 15.08.2020	nur für Erkundungseinheiten

Bemerkungen

Dieser Lehrgang wird nur für die Erkundungseinheiten im Rahmen des Gefahrgut-Konzeptes angeboten. Unter Umständen können auch Feuerwehrangehörige aus Wehren mit besonderer Ausrüstung berücksichtigt werden.

Die Ausbildung ABC-Einsatz ist abgeschlossen, wenn die Teillehrgänge

- ABC-Einsatz -Grundlagen-,
- ABC-Einsatz -Atomare Gefahren-,
- ABC-Einsatz -Biologische Gefahren- und
- ABC-Einsatz -Chemische Gefahren-

erfolgreich besucht wurden.

Die Ausbildung "ABC-Einsatz" ist Voraussetzung für weiterführende Lehrgänge an der Landesfeuerweherschule.

Lehrgangsplan: LZG Fortbildung Facheinheiten

1. Tag	Sonnabend	
07:30 - 08:15		
08:20 - 09:05		
	Frühstück	
09:25 - 10:10		
10:20 - 11:05		
11:10 - 11:55		
12:05 - 12:50		
	Mittagessen	
13:20 - 14:05		
14:10 - 14:55		
15:05 - 15:50		
16:00 - 16:45		

Ein verbindlicher Lehrgangsplan liegt nicht vor !

Löschzug-Gefahrgut -Fortbildung Facheinheiten-

Der Lehrgang beinhaltet schwerpunktmäßig Themenbereiche aus der Ausbildung "ABC-Einsatz" nach der FwDV 2 (Ausgabe März 2003) und der Ausbildungshilfe des Landes Schleswig-Holstein.

Die Lehrinhalte werden in der Regel eingehender behandelt und Neuerungen auf dem Gebiet der Gefährlichen Stoffe und Güter vermittelt. Ferner dient der Lehrgang der Zusammenarbeit der Einheiten im Einsatz- und Ausbildungsdienst.

Voraussetzung

Mitglieder der Führungsgruppe Gefahrgut, Zugführer oder Gruppenführer im Löschzug-Gefahrgut oder Erkundungseinheit. Kreisausbilder ABC

Ausbildungsziel

siehe Lehrgangsbeschreibung

Mitzubringen sind

Anreise in Dienstkleidung (gem. Dienstkleidungsvorschrift)

- Schreibzeug
- ausgefüllte Lehrgangseinladung
- Personalliste
- Gefahrgutakte

Lehrgangsdauer

Sonnabend: 07.30 Uhr bis ca. 16.45 Uhr

Lehrgänge

Lehrgangs- Nummer	Lehrgangstermin	Hinweise
LZG-FF 1/2020	20.06.2020	Einberufung nach festgelegtem Verteiler

Bemerkungen

Der Lehrgang richtet sich nur an die Funktionier (siehe oben "Voraussetzungen") der Einheiten des Gefahrgutkonzeptes (Löschzug-Gefahrgut, Erkundungseinheit, Fachberater).

Lehrgangsplan: Atemschutzgerätepflege

1. Tag	Sonnabend	
07:30 - 08:15	Lehrgangseröffnung, Aufgaben und Verantwortlichkeiten, Einteilung Atemschutzgeräte, Aufbau /Funktion Filter und Fluchthauben	U
08:20 - 09:05	Aufbau / Funktion Atemschutzmaske Aufbau / Funktion Pressluftatmer I	U
	Frühstück	
09:25 - 10:10	Aufbau / Funktion Pressluftatmer II	U
10:20 - 11:05	Wartung und Pflege Pressluftatmer und Atemschutzmaske	P
11:10 - 11:55	Wartung und Pflege Pressluftatmer und Atemschutzmaske	P
12:05 - 12:50	Wartung und Pflege Pressluftatmer und Atemschutzmaske	P
	Mittagessen	
13:20 - 14:05	Lagerung von Atemschutzgeräten, Prüfintervalle, Prüfnachweise	U
14:10 - 14:55	Lernerfolgskontrolle Zusammenbau Pressluftatmer und Atemschutzmaske	P
15:05 - 15:50	Zusammenbau Pressluftatmer und Atemschutzmaske	P
16:00 - 16:45	Abschlußgespräch und Verabschiedung	

Atenschutzgerätepflege

Zum Lehrgang "Atenschutzgerätewartung" an der Landesfeuerweherschule werden nur Einsatzkräfte zugelassen, deren Wehren eigene Prüfgeräte vorhalten.
In diesem Lehrgang sollen die mit der Pflege der Atemschutzgeräte beauftragten Feuerwehrangehörigen in die für ihre Verhältnisse möglichen und richtigen Pflegearbeiten eingewiesen werden.

Die Ausbildung richtet sich nach der Ausbildungshilfe des Landesfeuerwehrverbandes Schleswig-Holstein.

Voraussetzung

- Ausbildung "Truppführung"
- Ausbildung "Tragen von Atemschutzgeräten"

Ausbildungsziel

- Aufgaben und Verantwortung der Atemschutzpfleger /-in
- Aufbau und Funktion für Atemschutzgeräte und -masken
- Wissen, was vor Ort gemacht werden kann
- persönliches Kennenlernen

Mitzubringen sind

- Anreise in Einsatzschutzkleidung bzw. Arbeitskleidung
- Schreibzeug
- ausgefüllte Lehrgangseinladung

Lehrgangsdauer

Sonnabend: 07.30 Uhr - ca. 16.45 Uhr

Lehrgänge

Lehrgangs- Nummer	Lehrgangstermin	Hinweise
AP 1/2020	29.02.2020	
AP 2/2020	14.11.2020	

Bemerkungen

keine

Lehrgangsplan: Atemschutzgeräteträger

1. Tag Freitag

18:45 - 19:00	Begrüßung, Einführung in den Lehrgang	
19:00 - 19:45	Grundlagen der Atmung	U
19:50 - 20:35	Atemgifte	U
20:45 - 21:30	Atemschutztauglichkeit	U

2. Tag Sonnabend

07:30 - 08:15	Atemschutzeinsatzgrundsätze	U
08:20 - 09:05	Atemschutzeinsatzgrundsätze / Atemschutzgeräteinsatz	U
	Frühstück	
09:25 - 10:10	Atemschutzgeräteinsatz	U
10:20 - 11:05	Atemschutzgeräteinsatz (Atemanschluss)	P
11:10 - 11:55	Atemschutzgeräteinsatz (Atemanschluss und Filter)	P
12:05 - 12:50	Einsatzmäßige Handhabung Atemschutzgerät	P
	Mittagessen	
13:20 - 14:05	Einsatzmäßige Handhabung Atemschutzgerät	P
14:10 - 14:55	Einsatzmäßige Handhabung Atemschutzgerät	P
15:05 - 15:50	Einsatzmäßige Handhabung Atemschutzgerät	P

3. Tag Freitag

19:00 - 19:45	Einsatzmäßige Handhabung Atemschutzgerät	P
19:50 - 20:35	Einsatzmäßige Handhabung Atemschutzgerät	P
20:45 - 21:30	Türöffnung / Leinenführung	U/P

4. Tag Sonnabend

07:30 - 08:15	Stiche und Knoten, Leinenführung	P
08:20 - 09:05	In 2 Gruppen: Hohlstrahlrohre / Seitenkriechgang	P
	Frühstück	
09:25 - 10:10	In 2 Gruppen: Seitenkriechgang / Hohlstrahlrohre	P
10:20 - 11:20	In 2 Gruppen: Vorgehen in den Brandraum / Absuchen der Räume	P
11:30 - 12:30	In 2 Gruppen: Absuchen der Räume / Vorgehen in den Brandraum	P
12:35 - 12:50	Wiederherstellung Einsatzbereitschaft	P
	Mittagessen	
13:20 - 14:05	Lernerfolgskontrolle / Einweisung in den Brandcontainer	U
14:10 - 14:55	Belastungsübung in der Atemschutzübungsstrecke	P
15:05 - 15:50	Belastungsübung in der Atemschutzübungsstrecke	P
15:55 - 16:40	Lehrgangsverabschiedung	U

5. Tag Mittwoch

19:30 - 20:15	Unterweisung Brandübungscontainer	U
20:15 - 21:00	Belastungsübung im Brandcontainer	P
21:00 - 21:45	Belastungsübung im Brandcontainer	P

Atemschutzgeräteträger

Die Ausbildung richtet sich nach der FwDV 2 (Ausgabe März 2003), der FwDV 7 (Ausgabe Februar 2003) und der Ausbildungshilfe des Landes Schleswig-Holstein

- Voraussetzung**
- Abgeschlossene Feuerwehr-Grundausbildung (Truppmann/ -frau Teil 1)
 - Ausbildung "Sprechfunk"
 - Atemschutztauglichkeit nach G 26 III
 - kein Voll-, Backen- oder Kinnbart

Ausbildungsziel Befähigung zum Einsatz unter Atemschutz

- Mitzubringen sind**
- Anreise in Dienstkleidung (gem. Dienstkleidungsvorschrift)
- vollständige Einsatzschutzkleidung für Innenangriff ab dem 2. Lehrgangstag, mit Feuerschutzhaube, FW-Haltegurt, Leine und ggf. 2m Bandschlinge
 - Schreibzeug
 - ausgefüllte Lehrgangseinladung
 - G 26 III -Nachweis
 - Maskenbrille, wenn erforderlich ggf. mit Atemanschluß

Lehrgangsdauer

Freitag: 18.45 Uhr - 21.30 Uhr
 Sonnabend: 07.30 Uhr - 16.40 Uhr
 Mittwoch: 19.30 Uhr - 21.45 Uhr

Lehrgänge	Lehrgangs- Nummer	Lehrgangstermin	Hinweise
	AT 1/2020	20.03.2020/ 21.03.2020/ 27.03.2020/ 28.03.2020/ 01.04.2020	
	AT 2/2020	17.04.2020/ 18.04.2020/ 24.04.2020/ 25.04.2020/ 29.04.2020	
	AT 3/2020	08.05.2020/ 09.05.2020/ 15.05.2020/ 16.05.2020/ 20.05.2020	
	AT 4/2020	05.06.2020/ 06.06.2020/ 12.06.2020/ 13.06.2020/ 17.06.2020	
	AT 5/2020	21.08.2020/ 22.08.2020/ 28.08.2020/ 29.08.2020/ 02.09.2020	
	AT 6/2020	11.09.2020/ 12.09.2020/ 18.09.2020/ 19.09.2020/ 23.09.2020	
	AT 7/2020	16.10.2020/ 17.10.2020/ 23.10.2020/ 24.10.2020/ 28.10.2020	

- Bemerkungen**
1. Die Ausbildung "Sprechfunk" ist Voraussetzung für den Lehrgang.
 2. Der Lehrgang schließt seit 2016 mit einem 5. Lehrgangstag (Übung im Brandcontainer) ab

Lehrgangsplan: Atemschutz-Jahresübung

	wochentags	
bis 19:30 Uhr	Begrüßung, Prüfung der Atemschutztauglichkeit nach G 26	
19:30 - 20:00	Unterweisung über den Atemschutz	U
20:00 - 21:30	Belastungsübung nach der FwDV 7 (Anlage 4, Abschnitt 2.1.2.2)	P
anschl.	Abschlußgespräch und Verabschiedung	

Atenschutz-Jahresübungen

Nach der FwDV 7 müssen Atemschutzgeräteträgerinnen und Atemschutzgeräteträger mindestens einmal jährlich eine Atemschutzübung in einer Atemschutzübungsstrecke durchführen.

Voraussetzung

- abgeschlossene Ausbildung "Tragen von Atemschutzgeräten"
- Atemschutztauglichkeit nach G 26 III
- Kein Voll-, Backen- oder Kinnbart

Ausbildungsziel

Erhalt der Befähigung zum Einsatz unter Atemschutz und Überprüfung der körperlichen Belastbarkeit

Mitzubringen sind

- vollständige Einsatzschutzkleidung
 - mehrlagige Feuerwehrüberhose nach HuPF Teil 4 Typ A oder B
 - Feuerwehrüberjacke nach HuPF Teil 1
 - Feuerwehrhandschuhe DIN EN 659:2003
 - Feuerwehrhelm (nicht aus: Textil-Phenolkunstharz
Kurzbezeichnung PF-SF)
 - Feuerschutzhaube
 - Feuerwehrstiefel
- Tauglichkeitsnachweis nach G 26 III

Lehrgangsdauer

19.30 Uhr - ca. 22.00 Uhr

Lehrgänge

Lehrgangs- Nummer	Lehrgangstermin	Hinweise
AÜ/2020		siehe Anlage 1

Bemerkungen

Die Termine für die Amts- / Gemeindefeuerwehren, an denen die dazugehörigen Feuerwehren ihre Atemschutzjahresübung abhalten können, sind vorgegeben. Pro Termin sollten ca. 16 - 20 Kameraden/ Kameradinnen teilnehmen. Die zugeordneten Termine entnehmen Sie bitte der Anlage 1 zum Lehrgangsplan.

Die Herren Amts- und Gemeindefeuerführer (amtsfrei) koordinieren die Teilnahme der Wehren und melden diese zu den vorgegebenen Terminen bei der Kreisgeschäftsstelle telefonisch oder schriftlich an.

Folgende Anmeldefristen sind zu beachten:

Übungstermine im 1. Halbjahr 2020 bis: 01.12.2019

Übungstermine im 2. Halbjahr 2020 bis: 15.07.2020

Lehrgangsplan: Brandgewöhnungscontainer

wochentags		
bis 19:30 Uhr	Begrüßung, Prüfung der Atemschutztauglichkeit nach G 26, Prüfung der Persönlichen Schutzausrüstung	
19:30 - 20:00	Unterweisung in den Übungsablauf im Brandgewöhnungscontainer	U
20:00 - 22:00	Übungen im Brandgewöhnungscontainer	P
anschl.	Abschlußgespräch und Verabschiedung	

Brandgewöhnungscontainer

Nach der FwDV 7 müssen Atemschutzgeräteträgerinnen und Atemschutzgeräteträger mindestens einmal jährlich eine Atemschutzübung unter einsatzmäßigen Bedingungen absolvieren. Die Übung im Brandgewöhnungscontainer wird als solche anerkannt.

Voraussetzung

- abgeschlossene Ausbildung "Tragen von Atemschutzgeräten"
- Atemschutztauglichkeit nach G 26 III
- Kein Voll-, Backen- oder Kinnbart
- Atemschutz-Jahresübung innerhalb der letzten 12 Monate

Ausbildungsziel

Korrektes Vorgehen bei der Brandbekämpfung im Innenangriff (Löschtaktik) sowie Erhalt der Befähigung zum Einsatz unter Atemschutz und Überprüfung der körperlichen Belastbarkeit

Mitzubringen sind

- vollständige Einsatzschutzkleidung
 - mehrlagige Feuerwehrüberhose nach HuPF Teil 4 Typ A oder B
 - Feuerwehrüberjacke nach HuPF Teil 1
 - Feuerwehrhandschuhe DIN EN 659:2003
 - Feuerschutzhaube nach DIN EN 13911
 - Feuerwehrhelm /nicht aus: Textil-Phenolkunstharz (PF-SF)
 - Feuerwehrstiefel
- Tauglichkeitsnachweis nach G 26 III

Lehrgangsdauer

19.30 Uhr - ca. 22.00 Uhr

Lehrgänge

Lehrgangs- Nummer	Lehrgangstermin	Hinweise
BC/2020		siehe Anlage 2

Bemerkungen

Den Freiwilligen Feuerwehren stehen alle Termine wahlweise zur Verfügung und werden nach dem Windhundverfahren vergeben. Die Anmeldung zu den Übungen im Brandgewöhnungscontainer erfolgt über FOX112 in der Terminverwaltung Brandgewöhnungscontainer.

Lehrgangsplan: Fortbildung Atemschutz

1. Tag	Freitag	
18:45 - 19:00	Begrüßung, Einführung in den Lehrgang	U
19:00 - 19:45	Gruppenarbeit „Der Sicherheitstrupp“ Einsatzgrundsätze	U
19:50 - 20:35	Gruppenarbeit „Der Sicherheitstrupp“ Einsatzgrundsätze	U
20:45 - 21:30	Gruppenarbeit „Der Sicherheitstrupp“ Einsatzgrundsätze	U

2. Tag	Sonnabend	
07:30 - 08:15	Begrüßung und Ausgabe der Geräte In 3 Gruppen: - Schlauchmanagement - Umstecken Luftversorgung / Taucherübung - Rettungsmittel	P
08:20 - 09:05		P
	Frühstück	
09:25 - 10:10	In 3 Gruppen: - Arbeiten mit der Notfallflasche und Rettungsfluchthaube - Arbeiten mit dem Rettungspaket und dem Wechsel des LA - Arbeiten mit dem Notfall - PA und dem Umstecken der Mitteldruckleitung	P
10:20 - 11:05		P
11:10 - 11:55	In 3 Gruppen: - Selbsthilfe bei Fehler in der Atemschutztechnik / Eigenrettung durch Truppmann - Truppweises Vorgehen unter erschwerten Bedingungen - Suchen und Auffinden des verunfallten Trupps	P
12:05 - 12:50		P
	Mittagessen	
13:20 - 14:05	In 3 Gruppen: - Selbsthilfe bei Fehler in der Atemschutztechnik / Eigenrettung durch Truppmann - Truppweises Vorgehen unter erschwerten Bedingungen - Suchen und Auffinden des verunfallten Trupps	P
14:10 - 14:55	Alle: Wiederherstellen der Einsatzbereitschaft In 2 Gruppen: - Crashrettung „Treppe auf- und abwärts“	P
15:05 - 15:50	Rückbau, Abschlussbesprechung	P
15:55 - 16:40	Duschen, Verabschiedung	U

Fortbildung Atemschutz

Die Fortbildung wird ergänzend zur Ausbildung zum Atemschutzgeräteträger angeboten. Die Fortbildung richtet sich nach der FwDV 2 (Ausgabe März 2003), der FwDV 7 (Ausgabe Februar 2003) und der Ausbildungshilfe "Atemschutzgeräteträger" des Landes Schleswig-Holstein

Voraussetzung

- Ausbildung "Atemschutzgeräteträger" / "Sprechfunk"
- Atemschutztauglichkeit nach G 26 III (kein Voll-, Backen- oder Kinnbart)
- seit mindestens 1 Jahr Funktion als Atemschutzgeräteträger

Ausbildungsziel

Befähigung zum Einsatz unter Atemschutz. Spezielle Zielrichtung ist der Atemschutznotfall, der Sicherheitstrupp und das Suchen und Auffinden sowie das Retten und Selbstretten verunfallter Atemschutzgeräteträger.

Mitzubringen sind

- Anreise in Dienstkleidung (gem. Dienstkleidungsvorschrift)
- vollständige Einsatzschutzkleidung für Innenangriff mit Feuerschutzhaube, FW-Haltegurt, Leine und ggf. 2 m Bandschlinge
 - Schreibzeug
 - ausgefüllte Lehrgangseinladung
 - G 26 III -Nachweis
 - Maskenbrille, wenn erforderlich ggf. mit Atemanschluß

Lehrgangsdauer

Freitag: 18.45 Uhr - 21.30 Uhr
Sonnabend: 07.30 Uhr - 16.40 Uhr

Lehrgänge

Lehrgangs- Nummer	Lehrgangstermin	Hinweise
FA 1/2020	13.03.2020/ 14.03.2020	

Bemerkungen

Kameraden mit Voll-, Backen oder Kinnbärten werden unter Beachtung der UVV und der FwDV 7 nicht zum Lehrgang zugelassen. Eine Maskenbrille, sofern erforderlich, muss vorhanden sein.

Lehrgangsplan: Fortbildung BE/BA

1. Tag	Freitag	
18:45	Begrüßung	
	Aktuelle Themen	
- 21:00		

Fortbildung BE / BA

Der Aufgabenbereich der Brandschutzerziehung erfordert eine ständige und laufende Selbstschulung.

Inhalt dieser jährlich stattfindenden Fortbildungsveranstaltung soll sein, neue Erkenntnisse, neue Schulungsunterlagen oder Ausbildungsunterlagen vorzustellen, Erfahrungen aus der Arbeit der BEBA auszutauschen und gemeinsame Aktionen zu planen.

Voraussetzung Tätigkeit als Brandschutzerzieher

Ausbildungsziel entfällt

Mitzubringen sind Anreise in Dienstkleidung (gem. Dienstkleidungsvorschrift)
- Schreibzeug
- ausgefüllte Lehrgangseinladung

Lehrgangsdauer Freitag: 18:45 bis ca. 21:00 Uhr

Lehrgänge	Lehrgangs- Nummer	Lehrgangstermin	Hinweise
	F-BEBA 1/2020	25.09.2020	

Bemerkungen

Lehrgangsplan: Ausbilder Fahrberechtigung Feuerwehren bis 7,5 t

1. Tag	Sonnabend	
07:30 - 08:00	Begrüßung, Einführung in den Lehrgang	U
08:00	<u>Gruppe 1 – 8 LT (T)</u> Rechtliche Rahmenbedingungen und rechtliche Grundlagen Grundlagen der Unterweisung und Dokumentation Verantwortung des Fahrzeugführers (StVO) Wege- und Sonderrechte Anschnallpflicht Drogen und Alkohol Rechtliche Stellung des Ausbilders und Haftungsfragen <u>Gruppe 2 – 2x4 LT (PEK)</u> Sicherer Umgang mit Fahrzeugen (Gefahren durch Toten Winkel, besonderes Raumbedarf, Fahrverhalten: Bremsen und Beschleunigen, Kurvenverhalten unter Berücksichtigung des Beladungszustandes) Rangieren, Rückwärtsfahrt, Fahren mit Einweiser und Sicherungsposten Ladungssicherung Technischer Dienst	U/P
09:05 - 09:25	Frühstück	
- 12:55	<u>Gruppe 1 – 2x4 LT (PEK)</u> Sicherer Umgang mit Fahrzeugen (Gefahren durch Toten Winkel, besonderes Raumbedarf, Fahrverhalten: Bremsen und Beschleunigen, Kurvenverhalten unter Berücksichtigung des Beladungszustandes) Rangieren, Rückwärtsfahrt, Fahren mit Einweiser und Sicherungsposten Ladungssicherung Technischer Dienst <u>Gruppe 2 – 8 LT (T)</u> Rechtliche Rahmenbedingungen und rechtliche Grundlagen Grundlagen der Unterweisung und Dokumentation Verantwortung des Fahrzeugführers (StVO) Wege- und Sonderrechte Anschnallpflicht Drogen und Alkohol Rechtliche Stellung des Ausbilders und Haftungsfragen	U/P
	Mittagessen	
13:25 – 14:10	Erarbeiten der Vorgehensweise für die Ausbildung und Prüfung in der eigenen Feuerwehr (EA, PA)	U
14:15 – 15:00	Ergebnisvorstellung, Ergebnisvergleich und Ergebnisdiskussion	U
15:15 – 16:00	Abschlussbetrachtung, Materialausgabe, Verabschiedung	U

Ausbilder Fahrberechtigung Feuerwehren bis 7,5 t

Die Ausbildung richtet sich nach der Fahrberechtigungsverordnung und dem Umsetzungskonzept des KfV Ostholstein.

Voraussetzung

- 30. Lebensjahr vollendet
- mindestens seit 5 Jahren Fahrerlaubnis der Klasse C1 (Klasse 3)
- nicht mehr als 3 Punkte im Verkehrszentralregister
- gültiger Führerschein

Ausbildungsziel

Befähigung zum Einsatz als Ausbilder und Prüfer für die Erteilung von Fahrberechtigungen an ehrenamtlich Tätige der Freiwilligen Feuerwehren bis 7,5 t gemäß FahrbVO.

Mitzubringen sind

Anreise in Dienstkleidung (gem. Dienstkleidervorschrift)

- Schreibzeug
- ausgefüllte Lehrgangseinladung

Die Anfahrt muss mit Löschfahrzeugen der Gewichtsklasse bis 7,5 t erfolgen, die gemäß Fahrberechtigungsverordnung für die Ausbildung und Prüfung zugelassen sind, da diese zu Ausbildungs- und Einweisungszwecken benötigt werden.

Voraussetzungen sind:

- Gewichtsklasse 4,75 t bis 7,5 t
- Länge mindestens 5 m
- erreichbare Geschwindigkeit mindestens 80 km/h
- Aufbau mindestens so hoch und breit wie die Fahrerkabine

Lehrgangsdauer

Sonnabend: 07.30 Uhr - 16.00 Uhr

Lehrgänge

Lehrgangs- Nummer	Lehrgangstermin	Hinweise
AF 1/2020	27.06.2020	

Bemerkungen

In dem Lehrgang wird ein auf den Lehrgangsinhalt basierendes, individuell angepasstes Verfahren zur Umsetzung der Fahrberechtigungsverordnung unter Berücksichtigung der Verhältnisse in der jeweiligen Feuerwehr erarbeitet. Die erforderliche Dokumentation wird vorgestellt und Unterweisungshilfen sowie unterstützendes Material ausgegeben.

Lehrgangsplan: Fox-112 Einweisung

1. Tag	Sonnabend	
07:30 - 08:15		
08:20 - 09:05		
	Frühstück	
09:25 - 10:10		
10:20 - 11:05		
11:10 - 11:55		
12:05 - 12:50		
	Mittagessen	
13:20 - 14:05		
14:10 - 14:55		
15:05 - 15:50		

Ein verbindlicher Lehrgangsplan liegt nicht vor !

Fox-112 Einweisung

Voraussetzung

Grundkenntnisse im Umgang mit dem PC und dem installierten Betriebssystem

Ausbildungsziel

Der/ Die Lehrgangsteilnehmer/-in lernt feuerwehrspezifische Daten mit dem Feuerwehrverwaltungsprogramm Fox 112 zu erfassen, zu verwalten und auszuwerten.

Mitzubringen sind

Anreise in Dienstkleidung (gem. Dienstkleidungsvorschrift)

- Schreibzeug
- ausgefüllte Lehrgangseinladung
- PC nebst Monitor/ Notebook einschl . Zubehör (ohne Drucker)
- Mehrfachstecker

Lehrgangsdauer

Sonnabend: 07.30 Uhr - ca. 16.00 Uhr

Lehrgänge

Lehrgangs- Nummer	Lehrgangstermin	Hinweise
FOX-E 1/2020	07.11.2020	
FOX-E 2/2020	14.11.2020	
FOX-E 3/2020	21.11.2020	

Bemerkungen

Lehrgangsplan: Fortbildung Gruppenführung „Löscheinsatz“

1. Tag	Freitag	
18:45 - 19:00	Begrüßung / Einweisung in den Lehrgang	U
19:00 - 19:45	Aufgaben, Kenntnisse Gruppenführung	U
19:50 - 20:35	Einsatzgrundsätze Atemschutz	U
20:45 - 21:30	Einsatzgrundsätze Atemschutz	U

2. Tag	Sonnabend	
07:30 - 08:15	Schaumeinsatz	U
08:20 - 09:05	Schaumeinsatz	U
	Frühstück	U
09:25 - 10:10	Kennzeichnung nach GHS	U
10:20 - 11:05	TZL, S2	U
11:10 - 11:55	Gruppenarbeit Gefahrenmatrix „AAAA“	U
12:05 - 12:50	Gruppenarbeit Gefahrenmatrix „EEEE“	U
	Mittagessen	
13:20 - 14:05	Planübung	P
14:10 - 14:55	Planübung	P
15:05 - 15:50	Planübung	P
16:00 - 16:45	Ausgabe der Lehrgangsbescheinigung	

Fortbildung Gruppenführung Löscheinsatz

Der Lehrgangsteilnehmer soll in die Lage versetzt werden, das in der Gruppenführungsausbildung erlangte Wissen zu vertiefen und den Führungsvorgang bei unterschiedlichen Lagen bei der Brandbekämpfung anwenden zu können.

Voraussetzung

- abgeschlossene Ausbildung "Gruppenführung"
- mindestens 12 Monate Einsatzfähigkeit nach abgeschlossener Gruppenführungsausbildung

Ausbildungsziel

- Vertiefung der Lerninhalte "Gruppenführung"
- Anwendung des Führungsvorganges bei unterschiedlichen Lagen
- Taktisches Führen von Einheiten unter Atemschutz
- Umgang mit Betroffenen Personen im Gefahrenbereich
- Umgang mit Einsatzkräften im und nach dem Einsatz
- Vorbereitung und Durchführung von Einsatzübungen

Mitzubringen sind

Anreise in Dienstkleidung (gem. Dienstkleidungsvorschrift)

- Schreibzeug
- FwDV 1 und 3
- ausgefüllte Lehrgangseinladung

Lehrgangsdauer

Freitag: 18.45 Uhr - 21.30 Uhr
 Sonnabend: 07.30 Uhr - 16.45 Uhr

Lehrgänge	Lehrgangs- Nummer	Lehrgangstermin	Hinweise
	FG-L 1/2020	14.02.2020/ 15.02.2020	

Bemerkungen keine

Lehrgangsplan: Fortbildung Gruppenführung „Technische Hilfeleistung“

1. Tag	Freitag	
18:45 - 19:00	Begrüßung / Einweisung in den Lehrgang	U
19:00 - 19:45	Aufgabe, Kenntnisse Gruppenführung	U
19:50 - 20:35	Führungsvorgang	U
20:45 - 21:30	Führungsvorgang	U

2. Tag	Sonnabend	
07:30 - 08:15	Grundlagen der Technischen Hilfe	U
08:20 - 09:05	Grundlagen der Technischen Hilfe	U
	Frühstück	
09:25 - 10:10	Alternative Antriebe	U
10:20 - 11:05	Alternative Rettungstechniken	P
11:10 - 11:55	Alternative Rettungstechniken	P
12:05 - 12:50	Einsatzübung „Besondere Lagen“	P
	Mittagessen	
13:20 - 14:05	Einsatzübung „Besondere Lagen“	P
14:10 - 14:55	Einsatzübung „Besondere Lagen“	P
15:05 - 15:50	Ausgabe der Lehrgangsbescheinigung	

Fortbildung Gruppenführung Technische Hilfe

Der Lehrgangsteilnehmer soll in die Lage versetzt werden, das in der Gruppenführungsausbildung erlangte Wissen zu vertiefen und den Führungsvorgang bei unterschiedlichen Lagen bei der Technischen Hilfeleistung anwenden zu können.

Voraussetzung

- abgeschlossene Ausbildung "Gruppenführung"
- mindestens 12 Monate Einsatzfähigkeit nach abgeschlossener Gruppenführungsausbildung

Ausbildungsziel

- Vertiefung der Lerninhalte "Gruppenführung"
- Anwendung des Führungsvorganges bei unterschiedlichen Lagen
- Umgang mit Betroffenen Personen im Gefahrenbereich
- Umgang mit Einsatzkräften im und nach dem Einsatz
- Vorbereitung und Durchführung von Einsatzübungen

Mitzubringen sind

- Anreise in Dienstkleidung (gem. Dienstkleidungsvorschrift)
- vollständige Einsatzschutzkleidung am 2. LG-Tag
 - Schreibzeug
 - FwDV 1 und 3
 - ausgefüllte Lehrgangseinladung
 - Einsatzfahrzeug mit Belademodul für Techn. Hilfe (für den 2. Lehrgangstag)

Lehrgangsdauer

Freitag: 18.45 Uhr - 21.30 Uhr
 Sonnabend: 07.30 Uhr - 15.50 Uhr

Lehrgänge

Lehgangs- Nummer	Lehgangstermin	Hinweise
FG-TH 1/2020	20.03.2020/ 21.03.2020	

Bemerkungen

keine

Lehrgangsplan: Vorbereitung Gruppenführung

1. Tag	Freitag	
--------	---------	--

18:45 - 19:00	Begrüßung / Einweisung in den Lehrgang	U
19:00 - 19:45	Auswertung der Arbeitsblätter	U
19:50 - 20:35	Einsatzgrundsätze Atemschutz	U
20:45 - 21:30	Einsatzgrundsätze Atemschutz	U

2. Tag	Sonnabend	
--------	-----------	--

07:30 - 08:15	Rettungsgeräte	U
08:20 - 09:05	ABC-Einsatz	U
	Frühstück	
09:25 - 10:10	Gruppenarbeit Gefahrenmatrix „AAAA“	U
10:20 - 11:05	Gruppenarbeit Gefahrenmatrix „EEEE“	U
11:10 - 11:55	Führungsvorgang	U
12:05 - 12:50	Führungsvorgang	U
	Mittagessen	
13:20 - 14:05	Planübung	P
14:10 - 14:55	Planübung	P
15:05 - 15:50	Planübung	P
15:55 - 16:40	Verabschiedung	U

Vorbereitungslehrgang Gruppenführungsausbildung

Der Lehrgangsteilnehmer soll in die Lage versetzt werden, das in der Truppausbildung erlangte Wissen zu vertiefen und den Führungsvorgang anwenden zu können.

Voraussetzung

- Abgeschlossene Ausbildung "Truppführung"
- Anmeldung zum Lehrgang "Gruppenführung" an der LFS SH

Ausbildungsziel

- Vertiefung der Lerninhalte "Truppführung"
- Anwendung des Führungsvorganges
- Taktisches Führen von Einheiten unter Atemschutz
- Umgang mit Betroffenen Personen im Schadensbereich

Mitzubringen sind

- Anreise in Dienstkleidung (gem. Dienstkleidungsvorschrift)
- Schreibzeug
 - FwDV 1 und 3
 - ausgefüllte Lehrgangseinladung
 - ausgefüllte Arbeitsblätter

Lehrgangsdauer

Freitag: 18.45 Uhr - 21.30 Uhr
 Sonnabend: 07.30 Uhr - 16.45 Uhr

Lehrgänge

Lehrgangs- Nummer	Lehrgangstermin	Hinweise
VG 1/2020	08.05.2020/ 09.05.2020	

Bemerkungen

Der Lehrgang dient der Vorbereitung zum Besuch des Gruppenführungslehrganges an der Landesfeuerwehrschule Schleswig-Holstein. Voraussetzung für den Lehrgangsbesuch "Gruppenführung" ist u.a. der Atemschutzlehrgang. Sollte diese Ausbildung nicht absolviert sein, ist der Besuch des "Vorbereitungslehrganges Gruppenführung" Voraussetzung für den Besuch des Gruppenführungslehrganges.

Lehrgangsplan: Ausbilden in der Feuerwehr

1. Tag	Freitag	
18:45 - 19:00	Begrüßung und Eiweisung in den Lehrgang	U
19:00 - 19:45	Grundlagen des Lernens und des Lehrens	U
19:50 - 20:35	Grundlagen des Lernens und des Lehrens	U
20:45 - 21:30	Grundlagen des Lernens und des Lehrens	U

2. Tag	Sonnabend	
07:30 - 08:15	Gestaltung der Ausbildung	U
08:20 - 09:05	Kurzvortrag nach vorgegebenen Themen	P
	Frühstück	
09:25 - 10:10	Der Ausbilder	U
10:20 - 11:05	Der Ausbilder	U
11:10 - 11:55	Die Ausbildungsgruppe	U
12:05 - 12:50	Ausbildungsinhalte	U
	Mittagessen	
13:20 - 14:05	Methoden theoretischer Unterricht	U
14:10 - 14:55	Methoden theoretischer Unterricht	U
15:05 - 15:50	Ausbildungsmittel	U

3. Tag	Sonnabend	
07:30 - 08:15	Lehrprobe von je 15 – 20 Minuten	P
08:20 - 09:05		
	Frühstück	
09:25 - 10:10		
10:20 - 11:05		
11:10 - 11:55		
12:05 - 12:50		
	Mittagessen	
13:20 - 14:05		
14:10 - 14:55		
15:05 - 15:50		

Ausbilden in der Feuerwehr

Die Ausbildung ist angelehnt an die FwDV2 (Ausgabe März 2003), Punkt 4.7. und dient als erster Einstieg in die Aufgabe als Ausbilder und als Vorbereitung zum Besuch des Lehrganges "Ausbilder in der Feuerwehr" an der Landesfeuerwehrschule Schleswig-Holstein

Voraussetzung

- Abgeschlossene Ausbildung "Truppführung"
- Tätigkeit als Ausbilder

Ausbildungsziel

Ziel der Ausbildung ist die Vermittlung grundsätzlicher Kenntnisse für die spätere Befähigung zur Durchführung der auf Gemeinde- oder Kreisebene stattfindenden Lehrgänge.

Mitzubringen sind

- Anreise in Dienstkleidung (gem. Dienstkleidungsvorschrift)
- Schreibzeug
- ausgefüllte Lehrgangseinladung

Lehrgangsdauer

Freitag: 18.45 Uhr - 21.30 Uhr
 Sonnabend: 07.30 Uhr - 16.50 Uhr

Lehrgänge	Lehrgangs- Nummer	Lehrgangstermin	Hinweise
	AiF 1/2020	26.06.2020/ 27.06.2020/ 15.08.2020	nur für Kreisausbilder und Truppmannausbilder

Bemerkungen

keine

Lehrgangsplan: Nachschulung in Frühdefibrillation

1. Tag	wochentags	
18:45 - 19:00	Begrüßung, Einführung in den Lehrgang	U
19:00 - 19:45	Einweisung Reanimation mit dem AED	U
20:00 - 20:45	Reanimation mit dem AED	P
20:45 - 21:30	Reanimation mit dem AED	P

Nachschulung in Frühdefibrillation

Voraussetzung - Ausbildung "Sanitäter" oder "Einweisung AED"

Ausbildungsziel Auffrischung der Kenntnisse und Fähigkeiten beim Einsatz des AED

Mitzubringen sind Anreise in Dienstkleidung (gem. Dienstkleidungsvorschrift)
- ausgefüllte Lehrgangseinladung

Lehrgangsdauer 18:45 Uhr bis 21:30 Uhr

Lehrgänge	Lehrgangs- Nummer	Lehrgangstermin	Hinweise
	FD 1/2020		nur für Kreisausbilder
	FD 2/2020		nur für Kreisausbilder
	FD 3/2020		nur für Kreisausbilder

Bemerkungen

Lehrgangsplan: Maschinist / Maschinistin

1. Tag Sonnabend

07:30 - 08:15	Begrüßung, Lehrgangsordnung, Geschichtliches der FP	U
08:20 - 09:05	Motorenkunde, Aufgaben des Maschinisten	U
	Frühstück	
09:25 - 10:10	Feuerlöschkreiselpumpen -Aufbau und Funktion-	U
10:20 - 11:05	Feuerlöschkreiselpumpen -Entlüftungsvorgang und - vorrichtung-	U
11:10 - 11:55	Feuerlöschkreiselpumpen -Betriebszustände/ Störungsbeseitigung-	U
12:00 - 12:45	Faustregeln, Tabellen, Streckenabstandsberechnungen, Verstärkerstrecke	U
	Mittagessen	
13:20 - 17:25	TS-Gerätekunde / Anwendung der Faustregeln Bedienung der PFPN, Strahlrohrstrecke, Verstärkerstrecke Besonderheiten beim Lenzeinsatz mit einer FPN Wasserführende Armaturen Einsatz von TP 4/1 und TP 8/1 am Stromerzeuger	P

2. Tag Sonntag

07:30 - 08:15	Unfallverhütungsvorschriften und Verhalten im Straßenverkehr	U
08:20 - 09:05	Straßenverkehrsordnung, Rechtsgrundlagen und Führerscheine	U
	Frühstück	
09:25 - 10:10	Motorenkunde, Wartungs- und Prüfdienst, Leistungsbedingungen	U
10:20 - 11:05	Löschwasserversorgung, Löschwasserentnahmestellen nach DIN	U
11:10 - 11:55	Normung von Feuerwehrfahrzeugen und deren Beladung	U
12:00 - 12:45	Zwischenschalten von Pumpen / Aufbau für die Praxis	U/P
	Mittagessen	
13:20 - 17:25	Arbeiten mit einem TSF-W, Feuerlöschkreiselpumpe- Fehlersuche Zwischen- und Hintereinanderschalten Arbeiten mit einer Vorbaupumpe, Angießen von Pumpen Fahrzeugkunde in der Praxis	P

3. Tag Sonnabend

07:30 - 09:05	Gerätekunde / Arbeiten mit einem RW, Leistungsprüfung der Feuerlöschkreiselpumpe, Entlüftungsvorgänge nach den Leistungsbedingungen, Hydrantenkunde / Hydrantenbetrieb und Löschwasserentnahmestellen	P
	Frühstück	
09:25 - 12:45	Kraftbetriebene Geräte, Motorsäge, Rettungssäge, Schere und Spreizer Tanklöschfahrzeug / LF, Tankbetrieb, Saugbetrieb, Hydrantenbetrieb, Lernerfolgskontrolle in der Praxis	P
	Mittagessen	
13:20 - 14:05	Trinkwasserschutz bei der Feuerwehr	U
14:10 - 14:55	Verfügungsstunde für Ausbildungsdefizite aus der praktischen Prüfung	U
15:00 - 15:45	Leistungsnachweis / Lernerfolgskontrolle	U
15:50 - 16:35	Abschlussgespräch, Ausgabe der Lehrgangsbescheinigungen	U

Maschinist / Maschinistin

Die Ausbildung richtet sich nach der FwDV 2 (Ausgabe März 2003) und der Ausbildungshilfe des Landes Schleswig-Holstein

Voraussetzung

- Abgeschlossene Ausbildung "Truppmann/ -frau
- Ausbildung "Sprechfunke" (Soll)

Ausbildungsziel

Ziel der Ausbildung ist die Befähigung zum Bedienen maschinell angetriebener Einrichtungen- mit Ausnahme von maschinellen Zugeinrichtungen- und sonstiger auf Löschfahrzeugen mitgeführter Geräte sowie die Vermittlung von Kenntnissen und richtigen Verhaltensweisen, die für die Durchführung von Einsatzfahrten unter Inanspruchnahme von Sonderrechten erforderlich sind.

Mitzubringen sind

- Anreise in Dienstkleidung (gem. Dienstkleidungsvorschrift)
- Einsatzschutzkleidung
- Schreibzeug
- ausgefüllte Lehrgangseinladung

- Löschfahrzeug (Die Löschfahrzeuge und die darauf befindliche Ausstattung werden für die Ausbildung benötigt)

Lehrgangsdauer

Sonnabend: 07.30 Uhr bis ca. 17.25 Uhr
 Sonntag : 07.30 Uhr bis ca. 17.25 Uhr

Lehrgänge	Lehrgangs- Nummer	Lehrgangstermin	Hinweise
	MA 1/2020	18.04.2020/ 19.04.2020/ 25.04.2020	
	MA 2/2020	06.06.2020/ 07.06.2020/ 13.06.2020	
	MA 3/2020	08.08.2020/ 09.08.2020/ 15.08.2020	
	MA 4/2020	29.08.2020/ 30.08.2020/ 05.09.2020	
	MA 5/2020	19.09.2020/ 20.09.2020/ 26.09.2020	

Bemerkungen

Für die Mitglieder der Jugendfeuerwehren werden keine eigenen Ausbildungen mehr angeboten. Die Jugendfeuerwehren können zu den o.g. Lehrgangsterminen Mitglieder anmelden. Dazu sind für jeden Lehrgang 6 Lehrgangplätze für die Jugendfeuerwehren reserviert.

Lehrgangsplan: Motorsägenführung

1. Tag	Freitag	
18:45 - 19:00	Begrüßung, Einführung in den Lehrgang	
19:00 - 19:45	Unfallverhütung	U
19:50 - 20:35	Unfallverhütung	U
20:45 - 21:30	Unfallverhütung	U

2. Tag	Sonnabend	
07:30 - 08:15	Wartung und Pflege	P
08:20 - 09:05	Wartung und Pflege	P
	Frühstück	
09:25 - 10:10	Wartung und Pflege	P
10:20 - 11:00	Starten der Motorsäge	P
11:10 - 11:55	Stationsausbildung (Baumbiegesimulator)	P
12:05 - 12:50	Stationsausbildung (Stechschnitte)	P
	Mittagessen	
13:20 - 14:05	Stationsausbildung (Kick Back / Schnittschutzhose)	P
14:10 - 14:55	Stationsausbildung (verschiedene Schnitttechniken)	P
15:00 - 15:45	Stationsausbildung (Fallkerbanlagen)	U
16:00 - 16:45	Gemeinsame Besprechung (DVD)	

3. Tag	Sonnabend	
07:30 - 08:15	Unfallverhütung (Gefahren an der Einsatzstelle, Strom)	U
08:20 - 09:05	Unfallverhütung (Absichern und Ausleuchten)	P
	Frühstück	
		P
09:25 - 10:00	Fahrt ins Revier	P
10:00 - 13:00	Schnitt- und Fällübungen	P
	Mittagessen	
13:30 - 15:30	Schnitt- und Fällübungen / Rückfahrt	P
15:40 - 16:45	Abschlussgespräch - Test - DVD	U

Motorsägenführung

Erlass des Innenministeriums des Landes Schleswig-Holstein vom 11. März 2005

Voraussetzung

- körperliche Eignung (nicht geeignet sind insbesondere Schwerhörige, Personen mit unausgeglichener Kurzsichtigkeit)
- Alter: 18 - 60 Jahre
- abgeschlossene Ausbildung "Truppfrau / -mann"

Ausbildungsziel

Kennen der Funktionen und Arbeitsweise der Motorsäge, der Unfallgefahren und der Unfallverhütungsvorschriften

Mitzubringen sind

- Freitag: Anreise in Dienstkleidung (gem. Dienstkleidungsvorschrift)
- Schreibzeug
 - ausgefüllte Lehrgangseinladung
 - ausgedruckte Lehrgangsunterlage (Download siehe sonstiges)
 - persönliche Schutzausrüstung für Arbeiten mit der Motorsäge u.a. Schnittschutzhose mit Rundumschutz Form C (gem. UVV)
 - betriebsbereite Motorsäge (gem. UVV)
 - Einsatzfahrzeug

Lehrgangsdauer

Freitag: 18.45 Uhr - 21.30 Uhr
Sonnabend: 07.30 Uhr - 16.45 Uhr

Lehrgänge

Lehrgangs-Nummer	Lehrgangstermin	Hinweise
MS 1/2020	10.01.2020/ 11.01.2020/ 18.01.2020	
MS 2/2020	14.02.2020/ 15.02.2020/ 22.02.2020	
MS 3/2020	06.11.2020/ 07.11.2020/ 14.11.2020	

Bemerkungen

Aufgrund der begrenzten Teilnehmerzahl werden die Lehrgangsplätze nach Ihrer Anmeldung wehrweise aufgeteilt, um möglichst flächendeckend in den betreffenden Wehren ausgebildete Kräfte zu haben.

Bereits absolvierte Ausbildungen an anderen Institutionen (Lehranstalt für Forstwirtschaft, DEULA o.ä.) werden anerkannt. Der Lehrgang beim KFV OH muss dann also nicht erneut durchlaufen werden.

Für Arbeiten mit der Motorsäge muss geeignete Schutzkleidung zur Verfügung gestellt werden. Feuerwehren, die über Motorsägen verfügen, müssen Beinkleidung mit Schnittschutz mit rundumlaufenden Schnittschutzeinlagen nach DIN EN 381 Teil 5 Form C benutzen.

Lehrgangsplan: Fortbildung Motorsägen

1. Tag	Sonnabend	
07:30 - 08:15	Unfallverhütung (Gefahren an der Einsatzstelle, Strom)	U
08:20 - 09:05	Unfallverhütung (Absichern und Ausleuchten)	U
	Frühstück	
09:25 - 10:10	Gerätekunde Schnitttechniken	U
10:30 - 11:00	Starten der Motorsäge	P
11:10 - 11:55	Stationsausbildung (Baumbiegesimulator)	P
12:05 - 12:50	Stationsausbildung (Stechschnitte)	P
	Mittagessen	
13:20 - 14:05	Stationsausbildung (Kick Back / Schnittschutzhose)	P
14:10 - 14:55	Stationsausbildung (verschiedene Schnitttechniken)	P
15:00 - 15:45	Stationsausbildung (Fallkerbanlagen)	P
16:00 - 16:45	Abschlussgespräch - DVD	U

Fortbildung Motorsägen

Voraussetzung

- Ausbildung "Motorsägenführung"
- körperliche Eignung (nicht geeignet sind insbesondere Schwerhörige, Personen mit unausgeglichener Kurzsichtigkeit)

Ausbildungsziel

Erkennen der Gefahren bei Spannungen im Holz und die richtige Anwendung von Schnitttechniken bei unter Spannung stehendem Holz.

Mitzubringen sind

- Anreise in Einsatzschutzkleidung
- Schreibzeug
- ausgefüllte Lehrgangseinladung
- persönliche Schutzausrüstung für Arbeiten mit der Motorsäge u.a. Schnittschutzhose mit Rundumschutz Form C (gem. UVV)
- betriebsbereite Motorsäge (gem. UVV)
- Einsatzfahrzeug

Lehrgangsdauer

Sonnabend: 07.30 Uhr - 16.45 Uhr

Lehrgänge

Lehrgangs- Nummer	Lehrgangstermin	Hinweise
FMS 1/2020	01.02.2020	
FMS 2/2020	24.10.2020	
FMS 3/2020	21.11.2020	

Bemerkungen

Lehrgangsplan: Physische und psychische Belastung im Feuerwehrdienst

1. Tag	wochentags	
18:45 - 19:00	Begrüßung	U
19:00 - 19:45	Physische und psychische Belastungen im Feuerwehrdienst	U
20:00 - 20:45		U
20:45 - 21:30		U

Physische und Psychische Belastung im Feuerwehrdienst

Die Belastungen, die innerhalb eines Einsatzes auf die Angehörigen der Feuerwehren einwirken, können zu psychischen Fehlreaktionen und physischen Leistungsminderungen führen und Menschen, die großen Gefahren ausgesetzt sind, können unter Umständen nicht mehr vernünftig reagieren.

Die Ausbildung richtet sich nach der FwDV 2 Pkt. 2.1.2 (Ausgabe März 2003).

Voraussetzung Truppmannausbildung Teil 1 (Grundausbildung)

Ausbildungsziel Die Besonderheiten der physischen und psychischen Belastung erkennen und entsprechend handeln können.

Mitzubringen sind Anreise in Dienstkleidung (gem. Dienstkleidungsvorschrift)
- Schreibzeug
- ausgefüllte Lehrgangseinladung

Lehrgangsdauer wochentags: 18.45 Uhr - 21.30 Uhr

Lehrgänge	Lehrgangs- Nummer	Lehrgangstermin	Hinweise
	PPB 1/2020	27.04.2020	
	PPB 2/2020	14.09.2020	

Bemerkungen Innerhalb dieser Ausbildungseinheit soll auch Gelegenheit zu einer Diskussion über eigene Erfahrungen mit großen psychischen Belastungen während Einsätzen gegeben werden. Dies mit dem Ziel, im Gespräch zwischen erfahrenen und weniger erfahrenen Angehörigen der Feuerwehr, Hilfestellung zur Bewältigung von psychischen Belastungen zu entwickeln.

Das Ausbildungsangebot richtet sich an alle Feuerwehrangehörigen als Fortbildungsangebot.

Die Ausbildung entspricht inhaltlich den Vorgaben der FwDV2 Punkt 2.1.2, kann also auch im Rahmen der Truppmannausbildung Teil 2 anerkannt werden.

Lehrgangsplan: Fortbildung PSNV

1. Tag	wochentags	
18:45 - 19:00		U
19:00 - 19:45		U
20:00 - 20:45		U
20:45 - 21:30		U

Fortbildung PSNV

Betreuung von betroffenen Personen (PKW-Unfall, MANV, Verschüttete, Vermisste)

Voraussetzung Truppmann-Ausbildung

Ausbildungsziel Die Betreuung von betroffenen Personen an Einsatzstellen stellt die Einsatz- und Führungskräfte vor sehr belastende Situationen. Ziel dieser Ausbildung ist es die Feuerwehrangehörigen auf diese Situation, insbesondere im Bereich der Technischen Hilfe vorzubereiten. Hierzu zählt insbesondere der Massenansturm von Verletzten (MANV), verschüttete Personen und vermisste Personen.

Mitzubringen sind Anreise in Dienstkleidung (gem. Dienstkleidungsvorschrift)
- Schreibzeug
- ausgefüllte Lehrgangseinladung

Lehrgangsdauer wochentags: 18.45 Uhr - 21.30 Uhr

Lehrgänge	Lehrgangs- Nummer	Lehrgangstermin	Hinweise
	FPSNV 1/2020	09.03.2020	
	FPSNV 2/2020	19.10.2020	

Bemerkungen Innerhalb dieser Ausbildungseinheit soll auch Gelegenheit zu einer Diskussion über eigene Erfahrungen mit großen psychischen Belastungen während Einsätzen gegeben werden. Dies mit dem Ziel, im Gespräch zwischen erfahrenen und weniger erfahrenen Angehörigen der Feuerwehr, Hilfestellungen zur Bewältigung von psychischen Belastungen zu entwickeln.

Das Ausbildungsangebot richtet sich an alle Feuerwehrangehörigen als Fortbildungsangebot, ist aber speziell für die Teilnehmer des Lehrganges "Technische Hilfe/ Teil 1-3" als Vorbereitung und Ergänzung sinnvoll und zu empfehlen.

Lehrgangsplan: Sanitätsdienst für freiwillige Feuerwehren

1. Tag Freitag

18:45 - 19:00	Begrüßung, Einführung in den Lehrgang	
19:00 - 19:45	Verhalten im Einsatz	U
19:50 - 20:40	Bewusstseinsstörungen	U
20:45 - 21:30	Schädel-Hirn-Verletzungen	U

2. Tag Sonnabend

07:30 - 08:15	Blutkreislauf, lebensbedrohende Blutungen	U
08:20 - 09:05	Brustorgane, Brustkorbverletzungen	U
	Frühstück	
09:25 - 10:10	Atemstörungen	U
10:20 - 11:05	Beatmung	U
11:10 - 11:55	Reanimation	U
12:05 - 12:50	Einweisung AED	U
	Mittagessen	
13:20 - 14:05	Reanimation Praxis	P
14:10 - 14:55	Reanimation Praxis	P
15:05 - 15:50	Reanimation Praxis	P
16:00 - 16:45	Reanimation Praxis	P
3. Tag Freitag		

19:00 - 19:45	Die Bauchorgane	U
19:50 - 20:40	Bauchverletzung, Herzerkrankung	U
20:45 - 21:30	Erkrankungen der Atemwege, neurologische Notfälle	U

4. Tag Sonnabend

07:30 - 08:15	Vergiftungen	U
08:20 - 09:05	Die Haut, Wunden	U
	Frühstück	
09:25 - 10:10	Verbände	P
10:20 - 11:05	Verbrennungen	U
11:10 - 11:55	Unterkühlung, Erfrierung, Verätzung	U
12:05 - 12:50	Amputationsverletzung, Schock	U
	Mittagessen	
13:20 - 14:05	Verletzungen des Bewegungsapparates	U
14:10 - 14:55	Rettungstechniken	U
15:05 - 15:50	Rettungstechniken	U
16:00 - 16:45	Lernerfolgskontrolle	U

Sanitätsdienst für freiwillige Feuerwehren

Voraussetzung

- Erste-Hilfe-Lehrgang innerhalb der letzten 3 Jahre
- abgeschlossene Truppmann/ -frau - Ausbildung

Ausbildungsziel

Die Versorgung von Notfallpatienten im erweiterten Erste-Hilfe-Rahmen

Mitzubringen sind

- Anreise in Dienstkleidung (gem. Dienstkleidungsvorschrift)
- Schreibzeug
 - ausgefüllte Lehrgangseinladung

Lehrgangsdauer

- 1. Freitag: 18.45 Uhr - 21.30 Uhr
- 1. Sonnabend: 07.30 Uhr - 16.45 Uhr
- 2. Freitag: 19.00 Uhr - 21.30 Uhr
- 2. Sonnabend: 07.30 Uhr - 16.45 Uhr

Lehrgänge

Lehrgangs- Nummer	Lehrgangstermin	Hinweise
SA 1/2020	17.01.2020/ 18.01.2020/ 24.01.2020/ 25.01.2020	
SA 2/2020	28.02.2020/ 29.02.2020/ 06.03.2020/ 07.03.2020	

Bemerkungen

Lehrgangsplan: Sicherheitsbeauftragte

1. Tag	wochentags	
18:45	Begrüßung	
	Aufgaben, Rechte und Pflichten	
	Bestellung / Anmeldung bei der HFUK Nord Leistungen der HFUK Nord	
	Dienstvorschriften, Sicherheitsbrief etc.	
- 21:30	Regeln für die Vorbereitung, Durchführung und Dokumentation von Unterweisungen	

Sicherheitsbeauftragte

Der hier angebotene Kurzlehrgang ist eine Einführung und richtet sich an ernannte Sicherheitsbeauftragte.

Voraussetzung Tätigkeit als Sicherheitsbeauftragte/r

Ausbildungsziel Der Teilnehmer bekommt die Aufgabengebiete eines Sicherheitsbeauftragten vermittelt und ist in der Lage, eine Sicherheitsunterweisung durchzuführen.

Mitzubringen sind Anreise in Dienstkleidung (gem. Dienstkleidungsvorschrift)
- Schreibzeug
- ausgefüllte Lehrgangseinladung
- Sicherheit im Feuerwehrdienst GUV-I8651

Lehrgangsdauer wochentags: 18.45 Uhr bis 21.30 Uhr

Lehrgänge	Lehrgangs- Nummer	Lehrgangstermin	Hinweise
	SB 1/2020	09.09.2020	

Bemerkungen Durch die Hanseatische Feuerwehr-Unfallkasse Nord wird ein Lehrgang "Sicherheitsbeauftragte" angeboten. Dieser Basis-Lehrgang ist für neu gewählte Sicherheitsbeauftragte vorgesehen/bestimmt. Anmeldung und Einberufung zu dem Lehrgang ist direkt mit der HFUK Nord abzustimmen.

Lehrgangsplan: Fortbildung Sicherheitsbeauftragte

1. Tag	wochentags	
18:45	Begrüßung	
	Neuerungen im Arbeitsschutz und den Arbeitsschutzvorschriften und aktuelle Ausbildungshilfen	
	Gefahren der Einsatzstelle nach GUV-I 8651 „Sicherheit im Feuerwehrdienst“	
	Neuerungen und Entwicklungen im Bereich Sicherheit. Die Teilnehmer werden über aktuelle Entwicklungen informiert.	
- 21:30	Themenwünsche der Teilnehmer (vorab einreichen)	

Fortbildung Sicherheitsbeauftragte

Der hier angebotene Lehrgang ist eine Fortbildung und richtet sich an erfahrene Sicherheitsbeauftragte.

Voraussetzung Tätigkeit als Sicherheitsbeauftragte/r
Besuch des Lehrgangs -Sicherheitsbeauftragte der HFUK Nord-

Ausbildungsziel Mitteilungen von Neuerungen, Erfahrungsaustausch

Mitzubringen sind Anreise in Dienstkleidung (gem. Dienstkleidungsvorschrift)
- Schreibzeug
- ausgefüllte Lehrgangseinladung

Es können von den Teilnehmern vorab eingereichte Themenwünsche besprochen werden.

Lehrgangsdauer wochentags: 18.45 Uhr bis 21.30 Uhr

Lehrgänge	Lehrgangs- Nummer	Lehrgangstermin	Hinweise
	FSB 1/2020	18.11.2020	

Bemerkungen

Lehrgangsplan: Fahrtraining LKW

1. Tag	Sonnabend	
08:30 - 08:45	Begrüßung	
08:45 - 09:15	Theoretische Unterweisung, Sicherheitsunterweisung, Programm	U
09:15 - 12:00	Fahrtraining	P
12:00 - 12:30	Mittagessen	
12:30 – 15:00	Fahrtraining	P
15:00 - 15:30	Abrüsten der Ausbildungsstationen	P
15:30 - 16:15	Auswertung und Nachbesprechung	U

Fahrtraining LKW

Das Fahren eines Feuerwehrfahrzeuges unter Einsatzbedingungen stellt an die Fahrer hohe Anforderungen. Stress, Hektik, Aufregung, unkalkulierbares Verhalten der anderen Verkehrsteilnehmer, Verantwortung für Fahrzeug und Mannschaft, ungewohntes Fahrzeug bzw. wenig Fahrpraxis auf diesem Fahrzeug usw. sind nur einige Punkte mit denen der Fahrer eines Feuerwehrfahrzeugs bei der Einsatzfahrt umgehen können muss. Deshalb ist es notwendig, dass der Fahrer sein Fahrzeug sicher beherrscht.

Die Feuerwehr kann nur helfen, wenn sie selbst die Einsatzstelle sicher erreicht. Die Arbeitsschutzbestimmungen verpflichten die verantwortlichen Unternehmer (hier die Gemeinde als Träger der Feuerwehr), gerade beim Bedienen besonders anspruchsvoller Maschinen und Fahrzeuge die Fahrzeugführer speziell "im Führen des Fahrzeuges zu unterweisen und ihre Befähigung hierzu gegenüber dem Unternehmer nachzuweisen" (Zitat aus der Unfallverhütungsvorschrift "Fahrzeuge" GUV-D29).

Voraussetzung

- gültige Fahrerlaubnis für das Einsatzfahrzeug
- wenig Fahrpraxis
- Kennen der Einweiserzeichen

Ausbildungsziel

- vertrauterer Umgang mit dem Feuerwehrfahrzeug
- Erkennen besonderer Gefahrensituationen

Mitzubringen sind

- Anreise in Einsatzschutzkleidung
- Personalausweis
- Führerschein / Fahrberechtigung
- Lehrgangseinladung

Die Fahrzeugreifen müssen den vorgeschriebenen Luftdruck haben und dürfen nicht älter als 10 Jahre sein. Die Fahrzeugbeladung ist vor dem Lehrgang auf ordnungsgemäße Sicherung zu kontrollieren.

Zwecks Meldung an die Bundeswehr muss spätestens 2 Wochen vor Lehrgangsbeginn dem KFV das Fahrzeugkennzeichen übermittelt werden und der Name des Teilnehmers muss in Fox eingetragen sein.

Lehrgangsdauer

08.30 Uhr - ca. 16.15 Uhr Eutin Rettberg-Kaserne - Oldenburger Landstr. 13. Die Einfahrt in das Kasernengelände erfolgt über die Hauptwache.

Lehrgänge

Lehrgangs- Nummer	Lehrgangstermin	Hinweise
FT 1/2020		
FT 2/2020		

Bemerkungen

keine

Lehrgangsplan: Fahrsicherheitstraining LKW

1. Tag	Sonnabend	
08:00 - 08:45	Begrüßung, Theoretische Unterweisung, Sicherheitsunterweisung, Programm am Vormittag	U
08:45 - 12:00	Fahrsicherheitstraining	P
12:00 - 12:30	Mittagessen	
12:30 - 12:45	Programm am Nachmittag	U
12:45 - 15:30	Fahrsicherheitstraining	P
15:30 - 16:15	Auswertung und Nachbesprechung	U

Fahrsicherheitstraining LKW

Das Fahren eines Feuerwehrfahrzeuges unter Einsatzbedingungen stellt an die Fahrer hohe Anforderungen. Stress, Hektik, Aufregung, unkalkulierbares Verhalten der anderen Verkehrsteilnehmer, Verantwortung für Fahrzeug und Mannschaft, ungewohntes Fahrzeug bzw. wenig Fahrpraxis auf diesem Fahrzeug usw. sind nur einige Punkte mit denen der Fahrer eines Feuerwehrfahrzeugs bei der Einsatzfahrt umgehen können muss. Deshalb ist es notwendig, dass der Fahrer sein Fahrzeug sicher beherrscht.

Die Feuerwehr kann nur helfen, wenn sie selbst die Einsatzstelle sicher erreicht. Die Arbeitsschutzbestimmungen verpflichten die verantwortlichen Unternehmer (hier die Gemeinde als Träger der Feuerwehr), gerade beim Bedienen besonders anspruchsvoller Maschinen und Fahrzeuge die Fahrzeugführer speziell "im Führen des Fahrzeuges zu unterweisen und ihre Befähigung hierzu gegenüber dem Unternehmer nachzuweisen" (Zitat aus der Unfallverhütungsvorschrift "Fahrzeuge" GUV-D29).

Voraussetzung

- gültige Fahrerlaubnis für das Einsatzfahrzeug
- Ausbildung "Fahrtraining LKW"

Ausbildungsziel

- vertrauter Umgang mit dem Feuerwehrfahrzeug
- Erkennen besonderer Gefahrensituationen

Mitzubringen sind

- Anreise in Einsatzschutzkleidung
- Personalausweis
- Führerschein
- Lehrgangseinladung

Die Fahrzeugreifen müssen den vorgeschriebenen Luftdruck haben und dürfen nicht älter als 10 Jahre sein. Die Fahrzeugbeladung ist vor dem Lehrgang auf ordnungsgemäße Sicherung zu kontrollieren.

Zwecks Meldung an die Bundeswehr muss spätestens 2 Wochen vor Lehrgangsbeginn dem KFV das Fahrzeugkennzeichen übermittelt werden und der Name des Teilnehmers muss in Fox eingetragen sein.

Lehrgangsdauer

08:00 Uhr - ca. 16:15 Uhr (Eutin Rettberg-Kaserne, Oldenburger Landstr. 13 Übungsplatz) Die Einfahrt in das Kasernengelände erfolgt über die Hauptwache.

Lehrgänge

Lehrgangs- Nummer	Lehrgangstermin	Hinweise
FST 1/2020		
FST 2/2020		

Bemerkungen

Lehrgangsplan: Sprechfunk

1. Tag	Sonnabend	
07:30 - 08:15	Begrüßung, Organisation, Lehrgangsablauf, Rechtsgrundlagen	U
08:20 - 09:05	Rechtsgrundlagen / betriebliche Grundlagen Fortsetzung	U
Frühstück		
09:25 - 10:10	Physikalisch-Technische und Netzspezifische Grundlagen Technik und Betriebsarten	U
10:20 - 11:05	Physikalisch-Technische und Netzspezifische Grundlagen Fortsetzung - Rufgruppen, Fleetmapping	U
11:10 - 11:55	Dienstmerkmale Notruf, Gruppenruf, Einzelruf, SDS, Status	U
12:05 - 12:55	Dienstmerkmale Repeater, ISSI, OPTA, Digitale Alarmierung	U
Mittagessen		
13:20 - 14:05	Sprechfunkbetrieb Verkehrsabwicklung, Einsatztaktik	U
14:10 - 14:55	Sprechfunkbetrieb Gerätekunde und Handhabung	U/P
15:05 - 15:50	Sprechfunkbetrieb praktische Handhabung der Geräte	U/P
15:55 - 16:45	Funkübung Praktische Funkübung im DMO (Leitstellenbetrieb)	P

2. Tag	Sonntag	
07:30 - 08:15	Funkübung Praktische Funkübung im DMO	P
08:20 - 09:05	Funkübung Praktische Funkübung im DMO	P
Frühstück		
09:25 - 10:10	Allgemeines Umgang mit FuG	U
10:20 - 11:05	Taktisches Grundwissen Geländekunde, Kartenkunde	U/P
11:10 - 11:55	Fortsetzung Arbeiten mit UTM, Anwendungsbeispiele	U/P
12:05 - 12:55	Leitstelle als FM-Zentrale Zahlen, Daten, Fakten	U
Mittagessen		
13:20 - 14:05	Funkübung Praktische Funkübung im TMO mit	P
14:10 - 14:55	Einsatzfahrzeugen und Kartenkunde	P
15:05 - 15:50	Pause wird eingearbeitet, ohne Übungsunterbrechung	P
15:55 - 16:45	Lernerfolgskontrolle Abschlussgespräch, Verabschiedung	U

Sprechfunk

Die Ausbildung richtet sich nach der FwDV 2 (Ausgabe März 2003) und der Ausbildungshilfe "Sprechfunk" des Landes Schleswig-Holstein

Voraussetzung

- abgeschlossene Feuerwehr-Grundausbildung (Truppmann/ -frau Teil 1)
- Alter: mindestens 18 Jahre

Ausbildungsziel Ziel der Ausbildung ist die Befähigung zum Übermitteln von Nachrichten mit Sprechfunkgeräten im Feuerwehrdienst

Mitzubringen sind

- Anreise in Dienstkleidung (gem. Dienstkleidungsvorschrift)
- Schreibzeug
- ausgefüllte Lehrgangseinladung

Die Anfahrt muss mit Feuerwehrfahrzeugen erfolgen, da diese für die Ausbildung benötigt werden. Je Fahrzeug bzw. MRT sollten höchstens 3 Lehrgangsteilnehmer gemeldet werden. HRT´s sind mitzubringen.

Lehrgangsdauer

Sonnabend: 07.30 Uhr bis 16.45 Uhr
 Sonntag : 07.30 Uhr bis 16.45 Uhr

Lehrgänge	Lehrgangs- Nummer	Lehrgangstermin	Hinweise
	F 1/2020	11.01.2020/ 12.01.2020	
	F 2/2020	01.02.2020/ 02.02.2020	
	F 3/2020	14.03.2020/ 15.03.2020	
	F 4/2020	28.03.2020/ 29.03.2020	
	F 5/2020	25.04.2020/ 26.04.2020	
	F 6/2020	06.06.2020/ 07.06.2020	
	F 7/2020	08.08.2020/ 09.08.2020	
	F 8/2020	29.08.2020/ 30.08.2020	
	F 9/2020	19.09.2020/ 20.09.2020	

Bemerkungen

Lehrgangsplan: Sprechfunk -Fortbildung-

1. Tag	Sonnabend	
07:30 - 08:15		U
08:20 - 09:05		U
	Frühstück	
09:25 - 10:10		U
10:20 - 11:05		U
11:10 - 11:55		U
12:05 - 12:50		U
	Mittagessen	
13:20 - 14:05		P
14:10 - 14:55		P
15:05 - 15:50		P
16:00 - 16:45		U

Themen werden aktuell festgelegt.

Fortbildung Sprechfunk

Die Ausbildung richtet sich nach der FwDV 2 (Ausgabe März 2003) und der Ausbildungshilfe "Sprechfunk" des Landes Schleswig-Holstein

Voraussetzung Ausbildung "Sprechfunk" muss mindestens 3 Jahre zurückliegen

Ausbildungsziel Auffrischung und Vertiefung der Grundlagen, Gerätekunde, Sprechfunkverkehr und praktische Anwendungen

Dieser Fortbildungslehrgang dient bereits ausgebildeten Sprechfunkern/-innen als Wiederholung und Fortbildung.

Mitzubringen sind Anreise in Dienstkleidung (gem. Dienstkleidungsvorschrift)
 - Schreibzeug
 - ausgefüllte Lehrgangseinladung

Die Anfahrt muss mit Feuerwehrfahrzeugen erfolgen, da diese für die Ausbildung benötigt werden. Je MRT dürfen höchstens 2 Lehrgangsteilnehmer gemeldet werden. Zwei HRT's sind mitzubringen.

Lehrgangsdauer Sonnabend: 07.30 Uhr - 16.45 Uhr

Lehrgänge	Lehrgangs- Nummer	Lehrgangstermin	Hinweise
	FF 1/2020	24.10.2020	

Bemerkungen keine

Lehrgangsplan: Technische Hilfeleistung Teil 1

1. Tag	Freitag	
18:45 - 19:00	Begrüßung	
19:00 - 19:45	Grundlagen Hochbauunfälle	U
20:00 - 20:45	Grundlagen Tiefbauunfälle	U
20:45 - 21:30	Grundlagen Trennen	U

2. Tag	Sonnabend	
07:30 - 08:15	Physikalische Grundlagen	U
08:20 - 09:05	Physikalische Grundlagen	U
	Frühstück	
09:25 - 10:10	Zusammenarbeit Notarzt & Rettungsdienst	U
10:15 - 11:00	Zusammenarbeit Notarzt & Rettungsdienst	U
11:05 - 11:50	Zusammenarbeit Notarzt & Rettungsdienst, RTW	U/P
11:55 - 12:45	Rettungsbrett & Schaufeltrage	P
	Mittagessen	
13:20 - 14:05	Stationsausbildung	P
14:10 - 14:55	Stationsausbildung	P
15:00 - 15:45	Stationsausbildung	P
15:50 - 16:00	Aufräumen	P
16:15 - 16:45	Test - Abschlussgespräch - Verabschiedung	

Technische Hilfeleistung Teil 1

Die Ausbildung richtet sich nach der FwDV 2 (Ausgabe März 2003) und der Ausbildungshilfe des Landes Schleswig-Holstein)

Voraussetzung - Ausbildung "Truppmann/ -frau"

Ausbildungsziel Ziel der Ausbildung ist die Befähigung zur verletztenorientierten Rettung, zur richtigen Handhabung der Ausrüstung und zur Bedienung der Geräte für technische Hilfeleistungen auch größeren Umfangs.

Mitzubringen sind Freitag: Dienstkleidung / Sonnabend: Einsatzschutzkleidung
- Schreibzeug
- ausgefüllte Lehrgangseinladung

Die Anfahrt muss mit dem Feuerwehrfahrzeug mit feuerwehrtechnischer Beladung (einschl. Ausrüstung für technische Hilfe) erfolgen, da dieses für die Ausbildung benötigt wird. MTW oder MZF ist nicht ausreichend.

Lehrgangsdauer Freitag: 18.45 Uhr bis 21.30 Uhr
Sonnabend: 07.30 Uhr bis 16.45 Uhr

Lehrgänge	Lehrgangs- Nummer	Lehrgangstermin	Hinweise
	TH1 1/2020	17.01.2020/ 18.01.2020	
	TH1 2/2020	24.01.2020/ 25.01.2020	
	TH1 3/2020	21.02.2020/ 22.02.2020	
	TH1 4/2020	15.05.2020/ 16.05.2020	

Bemerkungen Da die Lehrgangsplätze begrenzt sind, werden die Anmeldungen unter Umständen auf eine bestimmte Anzahl von Teilnehmern je Wehr beschränkt.

Die Ausbildung "Technische Hilfeleistung" ist abgeschlossen, wenn die Lehrgänge

- Technische Hilfeleistung Teil 1
- Technische Hilfeleistung Teil 2
- Technische Hilfeleistung Teil 3

erfolgreich besucht wurden.

Der Lehrgang "Technische Hilfeleistung Teil 1" ist Voraussetzung für den Besuch des Lehrgangs "Technische Hilfeleistung Teil 2".

Lehrgangsplan: Technische Hilfeleistung Teil 2

1. Tag	Freitag	
18:45 - 19:00	Begrüßung	U
19:00 - 19:45	Patientengerechte Rettung – Grundlagen	U
20:00 - 20:45	Patientengerechte Rettung – Grundlagen	U
20:45 - 21:30	Patientengerechte Rettung - Gerätekunde	U

2. Tag	Sonnabend	
07:30 - 08:15	Konstruktion von PKW	U
08:20 - 09:05	Konstruktion von PKW - Sicherheitseinrichtung -	U
	Frühstück	
09:25 - 10:10	Konstruktion von PKW - alternative Antriebe -	P
10:15 - 11:00	Einsatzübungen - „Drei Phasen“	U
11:05 - 11:50	Einsatzübungen - „Drei Phasen“	P
11:55 - 12:45	Einsatzübungen - „Drei Phasen“	P
	Mittagessen	
13:20 - 14:05	Einsatzübungen - „Drei Phasen“	P
14:10 - 14:55	Einsatzübungen - „Drei Phasen“	P
15:00 - 15:45	Einsatzübungen - „Drei Phasen“	P
15:50 - 16:00	Aufräumen	P
16:15 - 16:45	Test – Abschlussgespräch – Verabschiedung	

Technische Hilfeleistung Teil 2

Die Ausbildung richtet sich nach der FwDV 2 (Ausgabe März 2003) und der Ausbildungshilfe des Landes Schleswig-Holstein)

Voraussetzung

- Ausbildung "Truppmann /-frau"
- Ausbildung "Technische Hilfeleistung 1"

Ausbildungsziel

Ziel der Ausbildung ist die Befähigung zur verletztenorientierten Rettung, zur richtigen Handhabung der Ausrüstung und zur Bedienung der Geräte für technische Hilfeleistungen auch größeren Umfanges.

Mitzubringen sind

- Freitag: Dienstkleidung / Sonnabend: Einsatzschutzkleidung
- Schreibzeug
 - ausgefüllte Lehrgangseinladung

Die Anfahrt muss mit dem Feuerwehrfahrzeug mit feuerwehrtechnischer Beladung (einschl. Ausrüstung für Glasmanagement - Spreize/Schere, Zylinder) erfolgen, da dieses für die Ausbildung benötigt wird. MTW oder MZF ist nicht ausreichend.

Lehrgangsdauer

Freitag: 18.45 Uhr bis 21.30 Uhr
Sonnabend: 07.30 Uhr bis 16.45 Uhr

Lehrgänge

Lehrgangs- Nummer	Lehrgangstermin	Hinweise
TH2 1/2020	28.02.2020/ 29.02.2020	
TH2 2/2020	13.03.2020/ 14.03.2020	
TH2 3/2020	27.03.2020/ 28.03.2020	
TH2 4/2020	25.09.2020/ 26.09.2020	

Bemerkungen

Da die Lehrgangsplätze begrenzt sind, werden die Anmeldungen unter Umständen auf eine bestimmte Anzahl von Teilnehmern je Wehr beschränkt.

Die Ausbildung "Technische Hilfeleistung" ist abgeschlossen, wenn die Lehrgänge

- Technische Hilfeleistung Teil 1
- Technische Hilfeleistung Teil 2
- Technische Hilfeleistung Teil 3

besucht wurden.

Dieser Lehrgang entspricht dem bisherigen "alten" Lehrgang Technische Hilfeleistung I (Patientengerechte Rettung aus PKW), der bis 2004 angeboten wurde.

Lehrgangsplan: Technische Hilfeleistung Teil 3

1. Tag	Freitag	
18:45 - 19:00	Begrüßung	U
19:00 - 19:45	Hoch- und Tiefbauunfälle	U
20:00 - 20:45	Hoch- und Tiefbauunfälle	U
20:45 - 21:30	Trennen	U

2. Tag	Sonnabend	
07:30 - 08:15	Eis- und Wasserrettung	U
08:20 - 09:05	Trennen – Absturzsicherung – Eisrettung Stationsausbildung	P
	Frühstück	
09:25 - 10:10	Trennen – Absturzsicherung – Eisrettung Stationsausbildung	P
10:15 - 11:00	Trennen – Absturzsicherung – Eisrettung Stationsausbildung	P
11:05 - 11:50	Trennen – Absturzsicherung – Eisrettung Stationsausbildung	P
11:55 - 12:45	Trennen – Absturzsicherung – Eisrettung Stationsausbildung	P
	Mittagessen	
13:20 - 14:05	Hoch- und Tiefbau Stationsausbildung	P
14:10 - 14:55	Hoch- und Tiefbau Stationsausbildung	P
15:00 - 15:45	Hoch- und Tiefbau Stationsausbildung	P
15:50 - 16:00	Aufräumen	P
16:15 - 16:45	Test – Abschlussgespräch - Verabschiedung	

Technische Hilfeleistung Teil 3

Die Ausbildung richtet sich nach der FwDV 2 (Ausgabe März 2003) und der Ausbildungshilfe des Landes Schleswig-Holstein)

Voraussetzung - Ausbildung "Truppmann /-frau"

Ausbildungsziel Ziel der Ausbildung ist die Befähigung zur verletztenorientierten Rettung, zur richtigen Handhabung der Ausrüstung und zur Bedienung der Geräte für technische Hilfeleistungen auch größeren Umfanges.

Mitzubringen sind Freitag: Dienstkleidung / Sonnabend: Einsatzschutzkleidung
- Schreibzeug
- ausgefüllte Lehrgangseinladung

Die Anfahrt muss mit dem Feuerwehrfahrzeug mit feuerwehrtechnischer Beladung erfolgen.

Lehrgangsdauer Freitag: 18.45 Uhr bis 21.30 Uhr
Sonnabend: 07.30 Uhr bis 16.45 Uhr

Lehrgänge	Lehrgangs- Nummer	Lehrgangstermin	Hinweise
	TH3 1/2020	19.06.2020/ 20.06.2020	
	TH3 2/2020	14.08.2020/ 15.08.2020	
	TH3 3/2020	04.09.2020/ 05.09.2020	
	TH3 4/2020	16.10.2020/ 17.10.2020	

Bemerkungen Da die Lehrgangsplätze begrenzt sind, werden die Anmeldungen unter Umständen auf eine bestimmte Anzahl von Teilnehmern je Wehr beschränkt.

Die Ausbildung "Technische Hilfeleistung" ist abgeschlossen, wenn die Lehrgänge

- Technische Hilfeleistung Teil 1
- Technische Hilfeleistung Teil 2
- Technische Hilfeleistung Teil 3

besucht wurden.

Lehrgangsplan: Technische Hilfeleistung (Bus)

1. Tag	Sonnabend	
07:30 - 07:45	Begrüßung	
07:45 - 08:15	Konstruktion von Omnibussen	U
08:20 - 09:05	Einsatztaktik beim Verkehrsunfall Bus	U
	Frühstück	
09:25 - 10:10	Organisation der Einsatzstelle	U
10:20 - 11:05	Lüdog und DRK Kartenmeldesystem	U
11:10 - 11:55	Gerätekunde, Fahrzeugkunde Bus neu	U
12:00 - 12:45	Stabilisierung und Fahrzeugöffnung	P
	Mittagessen	
13:20 - 14:05	Stabilisierung und Fahrzeugöffnung	P
14:10 - 14:55	Stabilisierung und Fahrzeugöffnung	P
15:00 - 15:45	Einsatzübung TH Bus	P
15:50 - 16:00	Aufräumen	P
16:15 - 16:45	Abschlussgespräch - Verabschiedung	U

Technische Hilfeleistung - Bus

Die Fortbildung wird in Anlehnung an die FwDV 2 (Ausgabe März 2003) (Technische Hilfeleistung) angeboten. Der Lehrinhalt ist insbesondere das richtige taktische Vorgehen mit Rettungsgeräten und der Umgang mit Unfallbeteiligten.

Die Fortbildung wird ergänzend zur Ausbildung "Technische Hilfeleistung" angeboten.

Voraussetzung

- Ausbildung "Truppführung"
- Ausbildung "Technische Hilfeleistung 1 und 2" bzw. "Technische Hilfe -Patientengerechte Rettung- (alter Lehrgang)

Ausbildungsziel

Der Lehrgangsteilnehmer lernt den taktischen Einsatzablauf (MAMV) der patientengerechten Rettung schwersteingeklemmter Personen aus einem Kraftfahrzeug (Schwerpunkt Bus) sowie die taktische und praktische Handhabung von z.B. einem Rettungsbrett/ Spinboard, einer Schaufeltrage oder eines Stifneck.

Mitzubringen sind

- Anreise in Einsatzschutzkleidung
- Schreibzeug
- ausgefüllte Lehrgangseinladung

Die Anfahrt muss mit dem Feuerwehrfahrzeug mit feuerwehrtechnischer Beladung (einschl. Ausrüstung für Glasmanagement - Spreize/Schere, Zylinder) erfolgen, da dieses für die Ausbildung benötigt wird. MTW oder MZF ist nicht ausreichend.

Lehrgangsdauer

Sonnabend: 07.30 Uhr bis 16.45 Uhr

Lehrgänge

Lehrgangs-Nummer	Lehrgangstermin	Hinweise
TH-B 1/2020	13.06.2020	
TH-B 2/2020	22.08.2020	

Bemerkungen

Da die Lehrgangsplätze begrenzt sind, werden die Anmeldungen unter Umständen auf eine bestimmte Anzahl von Teilnehmern je Wehr beschränkt.

Lehrgangsplan: Technische Hilfeleistung (LKW)

1. Tag	Freitag	
18:45 - 19:00	Begrüßung	U
19:00 - 19:45	Konstruktion von LKW	U
20:00 - 20:45	Konstruktion von LKW	U
20:45 - 21:30	Landwirtschaftliche Unfälle	U

2. Tag	Sonnabend	
07:30 - 08:15	Einsatztaktik	U
08:20 - 09:05	Einsatztaktik	U
	Frühstück	
09:25 - 10:10	Patientengerechte Rettung aus LKW / Traktor	U
10:20 - 11:05	Planspiel	U
11:10 - 11:55	Praktische Übungen LKW / Traktor	P
12:00 - 12:45	Praktische Übungen	P
	Mittagessen	
13:20 - 14:05	Praktische Übungen	P
14:10 - 14:55	Praktische Übungen	P
15:05 - 15:50	Praktische Übungen	P
16:00 - 16:30	Praktische Übungen	P
16:35 - 16:45	Abschlussgespräch / Verabschiedung	U

Technische Hilfeleistung - LKW

Die Fortbildung wird in Anlehnung an die FwDV 2 (Ausgabe März 2003) (Technische Hilfeleistung) angeboten. Der Lehrinhalt ist insbesondere das richtige taktische Vorgehen mit Rettungsgeräten und der Umgang mit Unfallbeteiligten.

Die Fortbildung wird ergänzend zur Ausbildung "Technische Hilfeleistung" angeboten.

Voraussetzung

- Ausbildung "Truppführung "
- Ausbildung "Technische Hilfeleistung 1 und 2" bzw. "Technische Hilfe -Patientengerechte Rettung- (alter Lehrgang)

Ausbildungsziel

Der Lehrgangsteilnehmer lernt den taktischen Einsatzablauf der patientengerechten Rettung schwersteingeklemmter Personen aus einem Kraftfahrzeug (Schwerpunkt LKW) sowie die taktische und praktische Handhabung von z.B. einem Rettungsbrett/ Spinboard oder eine Schaufeltrage.

Mitzubringen sind

- Freitag: Dienstkleidung / Sonnabend: Einsatzschutzkleidung
- Schreibzeug
 - ausgefüllte Lehrgangseinladung

Die Anfahrt muss mit dem Feuerwehrfahrzeug mit feuerwehrtechnischer Beladung (einschl. Ausrüstung für Glasmanagement - Spreize/Schere, Zylinder) erfolgen, da dieses für die Ausbildung benötigt wird. MTW oder MZF ist nicht ausreichend.

Lehrgangsdauer

Freitag: 18.45 Uhr bis 21.30 Uhr
Sonnabend: 07.30 Uhr bis 16.45 Uhr

Lehrgänge

Lehrgangs-Nummer	Lehrgangstermin	Hinweise
TH-L 1/2020	26.06.2020/ 27.06.2020	
TH-L 2/2020	13.11.2020/ 14.11.2020	

Bemerkungen

Da die Lehrgangsplätze begrenzt sind, werden die Anmeldungen unter Umständen auf eine bestimmte Anzahl von Teilnehmern je Wehr beschränkt.

Lehrgangsplan: THuBiB I

1. Tag	Sonnabend	
07:30 – 08:15	Rechtsgrundlagen Merkblätter – Fahrzeuge - Allgemein	U
08:20 - 09:05	Notfallmanagement der Bahn AG	U
	Frühstück	
09:30 - 10:15	Fachliche Grundlagen - Gefahren der Einsatzstelle der Bahnfahrzeuge und Elektrizität-	U
10:20 - 11:05	Bahnunfälle / Bremsanlagen	U
11:10 - 12:00	Stationsausbildung Rollpalette / Arbeitsbühnen	P
	Mittagessen	
12:30 - 13:30	Fahrt nach Lübeck	
13:45 - 14:30	Stationsausbildung Eindringen - Rollpalette – Anheben	Gleis
14:35 - 15:20	Stationsausbildung Eindringen - Rollpalette – Anheben	Gleis
15:25 - 15:45	Aufräumen	Gleis
15:50 - 16:30	Test – Abschlussgespräch - Verabschiedung	Zug

Technische Hilfe und Brandbekämpfung in Bahnanlagen Teil 1

Grundlage der Ausbildung ist der Erlass des Innenministeriums vom 21.06.1999:
"Richtlinie: Brandbekämpfung und Technische Hilfeleistung im Bereich der Deutschen
Bahn AG und anderer Betreiber von Bahnanlagen in Schleswig-Holstein"

Voraussetzung - Ausbildung "Truppmann /-frau"

Ausbildungsziel Lehrgangsteilnehmer/ -innen müssen in der Lage sein,
- allgemeine Gefahren im Gleisbereich zu erkennen
- besondere Gefahren der unter Spannung stehenden Oberleitungen erkennen
- die Brandbekämpfung sowie die Technische Hilfe durchführen können.

Mitzubringen sind Sonnabend: Einsatzschutzkleidung
- Schreibzeug
- ausgefüllte Lehrgangseinladung
- Warnweste
- jeweilige Zuwegekarte für Bahnanlagen im Zuständigkeitsbereich

Die Anfahrt muss mit dem Feuerwehrfahrzeug erfolgen, da dieses für die Ausbildung benötigt wird.

Lehrgangsdauer Sonnabend: 07:30 Uhr bis 16:45 Uhr (Ende in Lübeck)

Lehrgänge	Lehrgangs- Nummer	Lehrgangstermin	Hinweise
	THuBiB1 1/2020	12.09.2020	

Bemerkungen Der Lehrgang ist Voraussetzung für den Besuch des Lehrganges THuBiB II an der Landesfeuerweherschule, der für Wehrführer oder Gruppenführer angeboten wird.

Da die Lehrgangsplätze begrenzt sind, werden die Anmeldungen unter Umständen auf eine bestimmte Anzahl von Teilnehmern je Wehr begrenzt.

Lehrgangsplan: Fortbildung Technische Hilfe

1. Tag	Sonnabend	
07:30 - 08:15	Grundlagen Technische Hilfe VU	U
08:20 - 09:05	Grundlagen Alternative Fahrzeugantriebe	U
	Frühstück	
09:25 - 10:10	Grundlagen Neue Rettungstechniken	U
10:15 - 11:00	Grundlagen Arbeiten nach einem VU	P
11:05 - 11:50	Grundlagen Neue Rettungstechniken	P
11:55 - 12:45	Grundlagen Neue Rettungstechniken	P
	Mittagessen	
13:20 - 14:05	Grundlagen Neue Rettungstechniken	P
14:10 - 14:55	Grundlagen Neue Rettungstechniken	P
15:00 - 15:45	Grundlagen Neue Rettungstechniken	P
15:50 - 16:00	Aufräumen	
16:15 - 16:30	Abschlussgespräch / Verabschiedung	

Fortbildung Technische Hilfeleistung

Voraussetzung

- Ausbildung "Technische Hilfeleistung 1 und 2" bzw. "Technische Hilfe -Patientengerechte Rettung- (alter Lehrgang)

Ausbildungsziel

Mitzubringen sind

Anreise in Einsatzschutzkleidung
- Schreibzeug
- ausgefüllte Lehrgangseinladung

Die Anfahrt muss mit dem Feuerwehrfahrzeug mit feuerwehrtechnischer Beladung (einschl. Ausrüstung für Glasmanagement - Spreize/Schere, Zylinder) erfolgen, da dieses für die Ausbildung benötigt wird. MTW oder MZF ist nicht ausreichend.

Lehrgangsdauer

Sonnabend: 07.30 Uhr bis 16.45 Uhr

Lehrgänge

Lehrgangs- Nummer	Lehrgangstermin	Hinweise
FTH 1/2020	21.11.2020	

Bemerkungen

Lehrgangsplan: Truppführung Teil 1

1. Tag	Freitag	
18:45 - 19:00	Einweisung	U
19:00 - 19:45	Eingangstest und Rechtsgrundlagen	U
19:50 - 20:35	UVV und Feuersicherheitswachdienst	U
20:45 - 21:30	Fahrzeugkunde	U

2. Tag	Sonnabend	
07:30 - 08:15	Brennen und Löschen	U
08:20 - 09:05	Brennen und Löschen	U
	Frühstück	
09:25 - 10:10	Brennen und Löschen	U
10:20 - 11:05	Rettungsgerät	U
11:10 - 11:55	Gruppe im Löscheinsatz	U/ GA
12:05 - 12:50	Gruppe im Löscheinsatz	U/ GA
	Mittagessen	
13:20 - 14:05	Planübung Löscheinsatz	GA
14:10 - 14:55	Planübung Löscheinsatz	GA
15:05 - 15:50	Planübung Löscheinsatz	GA
16:00 - 16:45	Leistungsnachweis	U
16:50	Ausgabe der Lehrgangsnachweise	

Truppführung Teil 1

Die Ausbildung richtet sich nach der FwDV 2 (Ausgabe März 2003) und der Ausbildungshilfe des Landes Schleswig-Holstein

Voraussetzung Abgeschlossene Ausbildung zum Truppmann/ -frau

Ausbildungsziel Befähigung zum Führen eines Trupps nach Auftrag innerhalb der Gruppe oder Staffel
Schwerpunktthema: Grundlagen

Mitzubringen sind Anreise in Dienstkleidung (gem. Dienstkleidungsvorschrift)
- Dienstkleidung (für den 2. Lehrgangstag)
- Schreibzeug
- ausgefüllte Lehrgangseinladung

Lehrgangsdauer Freitag: 18.45 Uhr bis 21.30 Uhr
Sonnabend: 07.30 Uhr bis 16.45 Uhr

Lehrgänge

Lehrgangs- Nummer	Lehrgangstermin	Hinweise
TF1 1/2020	10.01.2020/ 11.01.2020	
TF1 2/2020	24.01.2020/ 25.01.2020	
TF1 3/2020	06.03.2020/ 07.03.2020	
TF1 4/2020	19.06.2020/ 20.06.2020	
TF1 5/2020	04.09.2020/ 05.09.2020	

Bemerkungen

Die Ausbildung "Truppführung" ist abgeschlossen, wenn die Ausbildungsabschnitte

- Truppführung Teil 1 -Grundlagen-
 - Truppführung Teil 2 -Brandbekämpfung-
 - Truppführung Teil 3 -Technische Hilfeleistung-
- erfolgreich besucht wurden.

Der Truppführung 1 (Grundlagen) ist Voraussetzung für den Lehrgang "Truppführung Teil 2 (Brandbekämpfung)".

Lehrgangsplan: Truppführung Teil 2

1. Tag	Freitag	
18:45 - 19:00	Einweisung	U
19:00 - 19:45	Gerätekunde Löschgeräte und Wasserförderung	U
19:50 - 20:35	Gefahren der Einsatzstelle	GA
20:45 - 21:30	Gefahren der Einsatzstelle	GA

2. Tag	Sonnabend	
07:30 - 08:15	Hohlstrahlrohr - Innenangriff	U
08:20 - 09:05	Taktische Belüftung	U
	Frühstück	
09:25 - 10:10	Planübung - Taktik	GA
10:20 - 11:05	Planübung - Taktik	GA
11:10 - 11:55	Planübung - Taktik	GA
12:05 - 12:50	Planübung - Taktik	GA
	Mittagessen	
13:20 - 14:05	Gruppe im Löscheinsatz - Hohlstrahlrohr	P
14:10 - 14:55	Gruppe im Löscheinsatz - Schaum	P
15:05 - 15:50	Gruppe im Löscheinsatz – Hydrantensystem	P
16:00 - 16:45	Leistungsnachweis	U
16:50	Verabschiedung	

3. Tag	wochentags	
17:45 - 18:00	Begrüßung / Einweisung in die Ausbildung	U
18:00 - 18:45	Praktische Löschübungen	P
18:55 - 19:40	Praktische Löschübungen	P
19:50 - 20:35	Praktische Löschübungen	P
20:40	Ausgabe der Lehrgangsnachweise	

Truppführung Teil 2

Die Ausbildung richtet sich nach der FwDV 2 (Ausgabe März 2003) und der Ausbildungshilfe des Landes Schleswig-Holstein

Voraussetzung Truppführung Teil 1 (Grundlagen)

Ausbildungsziel Befähigung zum Führen eines Trupps nach Auftrag innerhalb der Gruppe oder Staffel
Schwerpunktthema: Brandbekämpfung

Mitzubringen sind Anreise in Dienstkleidung (gem. Dienstkleidungsvorschrift)

- Einsatzschutzkleidung (für den 2. und 3. Lehrgangstag)
- Flammschutzhaube (für den 3. Lehrgangstag)
- Schreibzeug
- ausgefüllte Lehrgangseinladung

Die Anfahrt am Sonnabend muss mit dem Löschfahrzeug (nicht MTW oder MZF) erfolgen, da dieses für die Ausbildung benötigt wird.

Lehrgangsdauer Freitag: 18.45 Uhr bis 21.30 Uhr
Sonnabend: 07.30 Uhr bis 16.45 Uhr
wochentags: 17.45 Uhr bis 21.00 Uhr

Lehrgänge	Lehrgangs- Nummer	Lehrgangstermin	Hinweise
	TF2 1/2020	31.01.2020/ 01.02.2020/ 04.02.2020	
	TF2 2/2020	14.02.2020/ 15.02.2020/ 18.02.2020	
	TF2 3/2020	08.05.2020/ 09.05.2020/ 12.05.2020	
	TF2 4/2020	07.08.2020/ 08.08.2020/ 11.08.2020	
	TF2 5/2020	25.09.2020/ 26.09.2020/ 29.09.2020	

Bemerkungen Die Ausbildung "Truppführung" ist abgeschlossen, wenn die Ausbildungsabschnitte

- Truppführung Teil 1 -Grundlagen-
- Truppführung Teil 2 -Brandbekämpfung-
- Truppführung Teil 3 -Technische Hilfeleistung-

erfolgreich besucht wurden.

Der Truppführung 2 (Brandbekämpfung) ist Voraussetzung für den Lehrgang Truppführung Teil 3 (Technische Hilfe).
Der als "wochentags" bezeichnete Termin findet in der Brandhalle der Marine in Neustadt i.H. statt.

Lehrgangsplan: Truppführung Teil 3

1. Tag	Freitag	
18:45 - 19:00	Einweisung	U
19:00 - 19:45	ABC-Gefahrstoffe	U
19:50 - 20:35	ABC-Gefahrstoffe	GA
20:45 - 21:30	ABC-Gefahrstoffe	GA

2. Tag	Sonnabend	
07:30 - 08:15	Grundlagen der Mechanik	U
08:20 - 09:05	Gruppe im technischen Hilfeinsatz	U
	Frühstück	
09:25 - 10:10	Gruppe im Technische Hilfe Einsatz - VU	P
10:20 - 11:05	Gruppe im Technische Hilfe Einsatz - GAMS	P
11:10 - 11:55	Gruppe im Löscheinsatz - Hydranten	P
12:05 - 12:50	Gruppe im Einsatz – VU – GAMS – Hydranten	P
	Mittagessen	
13:20 - 14:05	Gruppe im Technische Hilfe Einsatz - Einsatzübung	P
14:10 - 14:55	Gruppe im Technische Hilfe Einsatz - Einsatzübung	P
15:05 - 15:50	Gruppe im Technische Hilfe Einsatz - Einsatzübung	P
16:00 - 16:45	Leistungsnachweis	U
16:50	Ausgabe der Lehrgangsnachweise	

Truppführung Teil 3

Die Ausbildung richtet sich nach der FwDV 2 (Ausgabe März 2003) und der Ausbildungshilfe des Landes Schleswig-Holstein

Voraussetzung

- Truppführung Teil 1 (Grundlagen)
- Truppführung Teil 2 (Brandbekämpfung)

Ausbildungsziel

Befähigung zum Führen eines Trupps nach Auftrag innerhalb der Gruppe oder Staffel
 Schwerpunktthema: Technische Hilfeleistung

Mitzubringen sind

- Anreise in Dienstkleidung (gem. Dienstkleidungsvorschrift)
- Einsatzschutzkleidung und Visier (für den 2. Lehrgangstag)
- Schreibzeug
- ausgefüllte Lehrgangseinladung

Die Anfahrt am Sonnabend muss mit dem Löschfahrzeug (nicht MTW oder MZF) erfolgen, da dieses für die Ausbildung benötigt wird.

Lehrgangsdauer

Freitag: 18.45 Uhr bis 21.30 Uhr
 Sonnabend: 07.30 Uhr bis 16.45 Uhr

Lehrgänge

Lehrgangs- Nummer	Lehrgangstermin	Hinweise
TF3 1/2020	20.03.2020/ 21.03.2020	
TF3 2/2020	15.05.2020/ 16.05.2020	
TF3 3/2020	21.08.2020/ 22.08.2020	
TF3 4/2020	11.09.2020/ 12.09.2020	
TF3 5/2020	16.10.2020/ 17.10.2020	

Bemerkungen

Die Ausbildung "Truppführung" ist abgeschlossen, wenn die Ausbildungsabschnitte

- Truppführung Teil 1 -Grundlagen-
- Truppführung Teil 2 -Brandbekämpfung-
- Truppführung Teil 3 -Technische Hilfeleistung-

erfolgreich besucht wurden.

Lehrgangsplan: Fortbildung Truppführung

1. Tag	wochentags	
18:45 - 19:00	Einweisung, Vorstellungsrunde	U
19:00 - 19:45	Grundlagen der Verbrennung	U
19:50 - 20:35	Gruppenarbeit: Brandklassen / Löschmittel	U
20:45 - 21:30	Strahlrohre	U

2. Tag	wochentags	
18:45 - 19:45	Schaumeinsatz	U
19:50 - 20:35	Schaumeinsatz	U
20:45 - 21:30	Rauch lesen	U

3. Tag	wochentags	
17:45 - 18:00	Begrüßung / Einweisung in die Ausbildung	U
18:00 - 18:45	Praktische Löschübungen	P
18:55 - 19:40	Praktische Löschübungen	P
19:50 - 20:35	Praktische Löschübungen	P
20:40	Ausgabe der Lehrgangsnachweise	

Fortbildung Truppführung

Voraussetzung

Zielgruppe sind die Kameraden deren Truppführungsausbildung länger als 1 Jahr zurück liegt und die nicht in Führungsfunktionen wie z.B. Gruppenführung und Wehrführung tätig sind.

Ausbildungsziel

Die Brandbekämpfung mit Wasser und Schaum soll sowohl in der Theorie als auch in der Praxis vertieft bzw. aufgefrischt werden.

Mitzubringen sind

Anreise in Dienstkleidung (gem. Dienstkleidungsvorschrift)

- Einsatzschutzkleidung incl. Flammschutzhaube und Überhose nach HuPF (am 3. Lehrgangstag)
- Personalausweis (am 3. Lehrgangstag)
- Schreibzeug
- ausgefüllte Lehrgangseinladung

Lehrgangsdauer

1. / 2. Lehrgangstag: 18.45 Uhr bis 21.30 Uhr
3. Lehrgangstag: 17.45 Uhr bis 21.00 Uhr

Lehrgänge

Lehrgangs- Nummer	Lehrgangstermin	Hinweise
FTF 1/2020		
FTF 2/2020		

Bemerkungen

Lehrgangsplan: Fortbildung Wehrführung

1. Tag	Sonnabend	
07:30 - 07:45		
07:45 - 08:15		
08:20 - 09:05		
	Frühstück	
09:25 - 10:10		
10:20 - 11:05		
11:10 - 11:55		
12:00 - 12:45		
	Mittagessen	
13:20 - 14:05		
14:10 - 14:55		
15:00 - 15:45		
15:50 - 16:00		
16:15 - 16:45		

Themen werden gesondert festgelegt.

Fortbildung Wehrführung

Der große Aufgaben- und Verantwortungsbereich einer Wehrführung erfordert eine ständige und laufende Selbstschulung.

Inhalt dieser Fortbildungsveranstaltung soll sein, neue Erkenntnisse aus der theoretischen und praktischen Arbeit der Wehrführungen.

Themen können sein: Geräte- oder Fahrzeugvorführungen, Änderungen in gesetzlichen Grundlagen, Feuerwehrdienstvorschriften oder Themenabende zu aktuellen Geschehnissen.

Voraussetzung

Tätigkeit als Orts-, Gemeinde- oder Amtswehrführung bzw. deren Stellvertretung

abgeschlossene Ausbildung zur Gruppenführung

Ausbildungsziel

entfällt

Mitzubringen sind

Anreise in Dienstkleidung (gem. Dienstkleidungsvorschrift)

- Schreibzeug
- ausgefüllte Lehrgangseinladung

Lehrgangsdauer

Beginn: 07.30 Uhr / Ende: 16.00 Uhr

Lehrgänge

Lehrgangs-Nummer	Lehrgangstermin	Hinweise
FW 1/2020	18.04.2020	

Bemerkungen

LEHRGANGSZUSAMMENSTELLUNG 1/2

Im Jahre 2020 werden in der Feuerwehrtechnischen Zentrale in Lensahn folgende Lehrgänge angeboten (in Klammern Zahlen des Jahre 2019/ Stand: 06.2018):

ABC

ABC-Einsatz -Grundlagen-	1	(1)
ABC-Einsatz -Atomare Gefahren-	1	(1)
ABC-Einsatz -Biologische Gefahren-	1	(1)
ABC-Einsatz -Chemische Gefahren-	1	(1)
Löschzug Gefahrgut -Fortbildung Facheinheiten-	1	(0)

Atemschutz

Atemschutzgerätepflege	2	(2)
Atemschutzgeräteträger	7	(7)
Atemschutz-Jahresübungen	75	(75)
Brandgewöhnungscontainer	30	(30)
Fortbildung Atemschutz	1	(1)

Brandschutzerziehung

Fortbildung BEBA	1	(1)
------------------	---	-----

Fahrberechtigung

Ausbilder Fahrberechtigung Feuerwehren bis 7,5 t	nach Bedarf	(1)
--	-------------	-----

FOX 112

Fox 112 - Einweisung	3	(3)
----------------------	---	-----

Gruppenführung

Fortbildung Gruppenführung - Löscheinsatz	1	(1)
Fortbildung Gruppenführung – Technische Hilfeleistung	1	(1)
Vorbereitung Gruppenführung	1	(1)

Kreisausbilder

Ausbilden in der Feuerwehr	1	(1)
Nachschulung Frühdefibrillation	0	(3)

Maschinist / Maschinistin

Maschinist/ Maschinistin	5	(5)
--------------------------	---	-----

Motorsägenführung

Motorsägenführung	3	(3)
Fortbildung Motorsägenführung	3	(3)

PSU

Physische und psychische Belastung im Feuerwehrdienst	2	(2)
Fortbildung PSNV	2	(2)

LEHRGANGSZUSAMMENSTELLUNG 2/2

Sanitätsdienst

Sanitätsdienst für freiwillige Feuerwehren	2	(2)
--	---	-----

Sicherheit

Sicherheitsbeauftragte	1	(1)
Sicherheitsbeauftragte Fortbildung	1	(1)
Fahrtraining LKW	nach Bedarf	(2)
Fahrsicherheitstraining LKW	nach Bedarf	(2)

Sprechfunk

Sprechfunk	9	(8)
Sprechfunk Fortbildung	1	(1)

Technische Hilfeleistung

Technische Hilfeleistung Teil 1	4	(4)
Technische Hilfeleistung Teil 2	4	(4)
Technische Hilfeleistung Teil 3	4	(4)
Technische Hilfeleistung - Bus	2	(2)
Technische Hilfeleistung - LKW	2	(1)
Technische Hilfeleistung - Brandbekämpfung im Bahnbereich 1	1	(2)
Technische Hilfeleistung - Fortbildung	1	(1)

Truppführung

Truppführung Teil 1 - Grundlagen-	5	(5)
Truppführung Teil 2 - Brandbekämpfung-	5	(5)
Truppführung Teil 3 -Technische Hilfeleistung-	5	(5)
Truppführung - Fortbildung	2	(2)

Wehrführung

Wehrführung - Fortbildung	1	(1)
---------------------------	---	-----

40 (40) Lehrgangsarten	88	(94)
-------------------------------	-----------	-------------

Außerdem 75 Termine für die Durchführung von Atemschutzübungen und 30 Übungen im Brandgewöhnungscontainer.

Lehrgangsarten:

Seit Inbetriebnahme der Feuerwehrtechnischen Zentrale im Jahre 1989 werden folgende Lehrgangsarten angeboten:

- bis/ seit 1989 : Tragen von Atemschutzgeräten
Maschinen-TS (bis 2004/ ab 2005 Maschinenisten)
Sprechfunk
Truppführung (bis 2003/ ab 2004 Neukonzeption in drei Ausbildungsabschnitte)
- seit 1990 : Atemschutz-Jahresübungen
Sprechfunk –Fortbildung-
- seit 1991 : Motorsägenführung
Sanitätsdienst in freiwilligen Feuerwehren
Grundausbildung Truppmann/-frau (Jugendfeuerwehr/ 2006 eingestellt)
- seit 1992 : Wehrführung –Fortbildung-
Gefährliche Stoffe und Güter Teil 1a (ab 2005 ABC-Einsatz)
Gefährliche Stoffe und Güter Teil 1b (ab 2005 ABC-Einsatz)
- seit 1994 : Gefährliche Stoffe und Güter -Führung- (bis 2003/ dann als Fortbildung Wehrführung bei Bedarf in Form von Themenabenden)
- seit 1995 : Sicherheitsbeauftragte
- seit 1996 : Atemschutzgerätepflege
- seit 1998 : Löschzug-Gefahrgut –Fortbildung Facheinheiten-
- seit 1999 : FLaSH 112 (bis 2003/ dann Neukonzeption in 3 Modulausbildungen)
- seit 2000 : FLaSH 112 –Fortbildung- (2005 eingestellt)
- seit 2001 : Strahlenschutz –Grundausbildung Kreisebene- (ab 2005 ABC-Einsatz)
Technische Hilfe I (Patientengerechte Rettung)
(ab 2005 eingegliedert in Ausbildung „Technische Hilfeleistung“)
- seit 2002 : Debriefing I und II (Stressmanagement) (nur 2002 stattgefunden)
- seit 2003 : Fortbildung Kreisausbilder (versch. Themenbereiche)
Technische Hilfe II (LKW); ab 2005 Technische Hilfe - LKW
- seit 2004 : FLaSH 112 –Einsatzabwicklung- (2005 eingestellt)
FLaSH 112 –Personalverwaltung- (2005 eingestellt)
FLaSH 112 –Technische Ausstattung- (2005 eingestellt)
Gefährliche Stoffe und Güter –Bioeinsatz- (ab 2005 ABC-Einsatz)
Technische Hilfe und Brandbekämpfung im Bahnbereich 1
Truppführung 1 -Grundlagen-
Truppführung 2 -Brandbekämpfung-
Truppführung 3 -Technische Hilfeleistung-

HISTORIK 2/2

- seit 2005 : ABC-Einsatz –Grundlagen-
ABC-Einsatz –Atomare Gefahren-
ABC-Einsatz –Biologische Gefahren-
ABC-Einsatz –Chemische Gefahren-
Fortbildung Gruppenführer (2011 in der Form eingestellt)
Maschinisten (keine Einschränkung auf TS mehr)
Technische Hilfeleistung Teil 1
Technische Hilfeleistung Teil 2
Technische Hilfeleistung Teil 3
- seit 2006 : Fox 112 –Einweisung- (FLaSH-Ausbildung eingestellt)
Fortbildung Atemschutz (einschl. Notfalltraining)
Technische Hilfeleistung -Bus-
- seit 2008 : Schulung in Frühdefibrillation
- seit 2009 : Fortbildung Sicherheitsbeauftragte
- seit 2010 : Brandgewöhnungscontainer
Fahrtraining LKW
Fortbildung Leistungsbewertung
- seit 2011 : Fortbildung Gruppenführung - Löscheinsatz-
Fortbildung Gruppenführung - Technische Hilfeleistung-
Vorbereitung Gruppenführung
Technische Hilfeleistung - Fortbildung
- seit 2012 : Ausbilder Fahrberechtigung Feuerwehren bis 7,5 t
- seit 2013 : Grundlagen Zivil- und Katastrophenschutz (bis 2016)
Besondere Maßnahmen im Zivilschutz, Kampfmittel Teil 1 (bis 2016)
Besondere Maßnahmen im Zivilschutz, Kampfmittel Teil 2 (bis 2016)
Rettungsmaßnahmen im Zivilschutz (bis 2016)
Physische und psychische Belastung im Feuerwehrdienst
Fortbildung PSNV
- seit 2014 : Multiplikator Digitalfunk (in 2016 und 2017 stattgefunden)
Fortbildung BEBA
- seit 2015 : Fortbildung Motorsägenführung
Fahrsicherheitstraining LKW
- seit 2018 : Truppführung - Fortbildung

ANERKENNUNG VON LEHRGÄNGEN

Aufgrund der Neustrukturierung einzelner Ausbildungen wird vermehrt nach der Anerkennung von Lehrgängen gefragt. Nachstehende Übersicht gibt einen Überblick darüber, welche bisherigen Lehrgänge für derzeitige Ausbildungen anerkannt werden:

Führungsausbildung

bisherige Ausbildung

Truppführung

derzeitige Ausbildung wird anerkannt:

Truppführung 1 –Grundlagen-
Truppführung 2 –Brandbekämpfung-
Truppführung 3 –Technische Hilfe-

Gefahrgutausbildung

bisherige Ausbildung

Gefährliche Stoffe und Güter Teil 1a
Gefährliche Stoffe und Güter Teil 1b
Gefährliche Stoffe und Güter –Bioeinsatz-
Strahlenschutz –Grundausbildung Kreisebene-

derzeitige Ausbildung wird anerkannt:

ABC-Einsatz –Grundlagen-
ABC-Einsatz –Chemische Gefahren-
ABC-Einsatz –Biologische Gefahren-
ABC-Einsatz –Atomare Gefahren-

Ausbildungen in der Technischen Hilfe

bisherige Ausbildung

Technische Hilfe 1
(Patientengerechte Rettung)
bis 2004 beim KFV OH angeboten

derzeitige Ausbildung wird anerkannt:

Technische Hilfe 2
*(Teilausbildung im Rahmen des
Lehrganges „Technische Hilfe“)*

Teilnehmerzahlen

Mit Inbetriebnahme der FTZ werden seit dem 2. Halbjahr 1989 dort Lehrgänge durchgeführt. Seither ergeben sich folgende Lehrgangszahlen.

Jahr	Lehrgangsart	Anzahl Lehrgänge	Anzahl Teilnehmer	Anzahl Übungen		Anzahl Teilnehmer		Gesamt Teilnehmer
				AT	BC	AT	BC	
1989	4	8	141	0		0		141
1990	5	28	527	28		424		951
1991	8	35	712	35		494		1206
1992	11	39	817	30		393		1210
1993	11	36	787	35		447		1234
1994	12	39	812	29		363		1175
1995	13	42	876	35		469		1345
1996	14	42	869	43		580		1449
1997	14	46	950	49		646		1596
1998	15	49	1024	53		692		1716
1999	16	52	1070	59		786		1856
2000	17	58	1149	64		808		1957
2001	19	54	1119	63		784		1903
2002	21	56	1085	67		853		1938
2003	22	64	1256	70		866		2122
2004	27	84	1692	75		907		2599
2005	25	72	1374	71		878		2252
2006	28	88	1630	74		865		2495
2007	26	82	1468	72		840		2308
2008	29	85	1480	71		857		2337
2009	29	81	1489	76		863		2352
2010	32	86	1468	70	58	854	595	2917
2011	33	83	1488	67	50	839	510	2837
2012	33	83	1453	68	49	901	480	2834
2013	42	105	1781	69	42	892	396	3069
2014	43	95	1667	62	23	863	214	2744
2015	43	100	2162	66	38	805	324	3291
2016	40	97	1788	69	30	889	280	2957
2017	40	91	1538	70	33	914	301	2753
2018	40	91	1674	73	26	909	224	2807
	Gesamt	1971	37346	1713	349	21681	3324	62351

Anlage 1 : Lehrgangsplan

Terminzuweisung für die Atemschutz- Übungsstrecke in der FTZ in Lensahn

Amt / Gemeinde	L.-Nr.	Termin			
Amt Lensahn	AÜ 18	04.02.2020	Gemeinde Timmendorfer Strand	AÜ 63	16.11.2020
Amt Lensahn	AÜ 22	11.02.2020	Gemeinde Timmendorfer Strand	AÜ 64	17.11.2020
Amt Lensahn	AÜ 23	12.02.2020	Gemeinde Timmendorfer Strand	AÜ 71	01.12.2020
Amt Lensahn	AÜ 24	13.02.2020	Gemeinde Timmendorfer Strand	AÜ 73	03.12.2020
Amt Lensahn	AÜ 25	17.02.2020	Stadt Bad Schwartau	AÜ 38	16.03.2020
Amt Oldenburg-Land	AÜ 31	27.02.2020	Stadt Bad Schwartau	AÜ 39	17.03.2020
Amt Oldenburg-Land	AÜ 32	02.03.2020	Stadt Bad Schwartau	AÜ 40	18.03.2020
Amt Oldenburg-Land	AÜ 35	09.03.2020	Stadt Eutin	AÜ 27	19.02.2020
Amt Oldenburg-Land	AÜ 36	10.03.2020	Stadt Eutin	AÜ 28	24.02.2020
Amt Oldenburg-Land	AÜ 37	11.03.2020	Stadt Eutin	AÜ 29	25.02.2020
Amt Oldenburg-Land	AÜ 41	23.03.2020	Stadt Fehmarn	AÜ 08	16.01.2020
Amt Ostholstein-Mitte	AÜ 07	15.01.2020	Stadt Fehmarn	AÜ 14	28.01.2020
Amt Ostholstein-Mitte	AÜ 12	23.01.2020	Stadt Fehmarn	AÜ 19	05.02.2020
Amt Ostholstein-Mitte	AÜ 13	27.01.2020	Stadt Fehmarn	AÜ 20	06.02.2020
Amt Ostholstein-Mitte	AÜ 16	30.01.2020	Stadt Fehmarn	AÜ 21	10.02.2020
Amt Ostholstein-Mitte	AÜ 17	03.02.2020	Stadt Heiligenhafen	AÜ 05	13.01.2020
FF'n Dahme,Grube,Kellenhusen	AÜ 30	26.02.2020	Stadt Heiligenhafen	AÜ 15	29.01.2020
Gemeinde Ahrensböök	AÜ 02	07.01.2020	Stadt Neustadt i.H.	AÜ 26	18.02.2020
Gemeinde Ahrensböök	AÜ 03	08.01.2020	Stadt Neustadt i.H.	AÜ 33	03.03.2020
Gemeinde Ahrensböök	AÜ 06	14.01.2020	Stadt Oldenburg i.H.	AÜ 01	06.01.2020
Gemeinde Bosau	AÜ 09	20.01.2020	Stadt Oldenburg i.H.	AÜ 04	09.01.2020
Gemeinde Bosau	AÜ 10	21.01.2020	x-Ersatztermin	AÜ 42	24.03.2020
Gemeinde Bosau	AÜ 11	22.01.2020	x-Ersatztermin	AÜ 43	25.03.2020
Gemeinde Bosau	AÜ 34	04.03.2020	x-Ersatztermin	AÜ 44	13.05.2020
Gemeinde Grömitz	AÜ 62	12.11.2020	x-Ersatztermin	AÜ 74	04.12.2020
Gemeinde Grömitz	AÜ 68	24.11.2020	x-Ersatztermin	AÜ 75	07.12.2020
Gemeinde Malente	AÜ 56	03.11.2020	x-Ersatztermin Samstag	AÜ 45	04.07.2020
Gemeinde Malente	AÜ 59	09.11.2020			
Gemeinde Malente	AÜ 60	10.11.2020			
Gemeinde Ratekau	AÜ 47	13.10.2020			
Gemeinde Ratekau	AÜ 50	20.10.2020			
Gemeinde Ratekau	AÜ 51	21.10.2020			
Gemeinde Ratekau	AÜ 58	05.11.2020			
Gemeinde Scharbeutz	AÜ 54	29.10.2020			
Gemeinde Scharbeutz	AÜ 55	02.11.2020			
Gemeinde Scharbeutz	AÜ 57	04.11.2020			
Gemeinde Scharbeutz	AÜ 61	11.11.2020			
Gemeinde Stockelsdorf	AÜ 46	12.10.2020			
Gemeinde Stockelsdorf	AÜ 48	14.10.2020			
Gemeinde Stockelsdorf	AÜ 49	19.10.2020			
Gemeinde Stockelsdorf	AÜ 52	26.10.2020			
Gemeinde Stockelsdorf	AÜ 53	27.10.2020			
Gemeinde Stockelsdorf	AÜ 70	26.11.2020			
Gemeinde Stockelsdorf	AÜ 72	02.12.2020			
Gemeinde Süsel	AÜ 65	18.11.2020			
Gemeinde Süsel	AÜ 66	19.11.2020			
Gemeinde Süsel	AÜ 67	23.11.2020			
Gemeinde Süsel	AÜ 69	25.11.2020			

Anlage 2 : Lehrgangspan

Termine für Heissübungen im Brandgewöhnungscontainer beim KFV Ostholstein

HINWEIS:

Termine für Übungen im
Brandgewöhnungscontainer sind über die
"Terminverwaltung Brandgewöhnungscontainer"
in FOX 112 zu buchen.

L.-Nr.	Termin
BC 01	20.04.2020
BC 02	21.04.2020
BC 03	22.04.2020
BC 04	27.04.2020
BC 05	28.04.2020
BC 06	04.05.2020
BC 07	05.05.2020
BC 08	06.05.2020
BC 09	11.05.2020
BC 10	12.05.2020
BC 11	18.05.2020
BC 12	19.05.2020
BC 13	08.06.2020
BC 14	09.06.2020
BC 15	15.06.2020
BC 16	16.06.2020
BC 17	22.06.2020
BC 18	31.08.2020
BC 19	01.09.2020
BC 20	07.09.2020
BC 21	08.09.2020
BC 22	09.09.2020
BC 23	14.09.2020
BC 24	15.09.2020
BC 25	16.09.2020
BC 26	21.09.2020
BC 27	22.09.2020
BC 28	28.09.2020
BC 29	29.09.2020
BC 30	30.09.2020

Anlage 3: Lehrgangsübersicht 2020

Januar							
Datum	Hinweise	U1	U2	U3	U4	Sonstige	MZR
01.01.2020	Neujahr						
02.01.2020	Ferien						
03.01.2020	Ferien						
04.01.2020	Ferien						
05.01.2020	Ferien						
06.01.2020	Ferien	AÜ 01/1					
07.01.2020		AÜ 02/1					
08.01.2020		AÜ 03/1					
09.01.2020		AÜ 04/1					
10.01.2020		TF1 1/1		MS 1/1			
11.01.2020		TF1 1/2	F 1/1	MS 1/2			
12.01.2020			F 1/2				
13.01.2020		AÜ 05/1					
14.01.2020		AÜ 06/1					
15.01.2020		AÜ 07/1					
16.01.2020		AÜ 08/1					
17.01.2020		SA 1/1	TH1 1/1				
18.01.2020		SA 1/2	TH1 1/2	MS 1/3			
19.01.2020							
20.01.2020		AÜ 09/1					
21.01.2020		AÜ 10/1					
22.01.2020		AÜ 11/1					
23.01.2020		AÜ 12/1					
24.01.2020		SA 1/3	TF1 2/1	TH1 2/1			
25.01.2020		SA 1/4	TF1 2/2	TH1 2/2			
26.01.2020							
27.01.2020		AÜ 13/1					
28.01.2020		AÜ 14/1					
29.01.2020		AÜ 15/1					
30.01.2020		AÜ 16/1					
31.01.2020				TF2 1/1			

Februar							
Datum	Hinweise	U1	U2	U3	U4	Sonstige	MZR
01.02.2020		FMS 1/1	F 2/1	TF2 1/2			
02.02.2020			F 2/2				
03.02.2020		AÜ 17/1					
04.02.2020		AÜ 18/1				TF2 1/3	
05.02.2020		AÜ 19/1					
06.02.2020		AÜ 20/1					
07.02.2020							
08.02.2020	JHV KfV						
09.02.2020							
10.02.2020		AÜ 21/1					
11.02.2020		AÜ 22/1					
12.02.2020		AÜ 23/1					
13.02.2020		AÜ 24/1					
14.02.2020		MS 2/1	FG-L 1/1	TF2 2/1			
15.02.2020		MS 2/2	FG-L 1/2	TF2 2/2			
16.02.2020							
17.02.2020		AÜ 25/1					
18.02.2020		AÜ 26/1				TF2 2/3	
19.02.2020		AÜ 27/1					
20.02.2020							
21.02.2020			TH1 3/1	ABC 1/1			
22.02.2020		MS 2/3	TH1 3/2	ABC 1/2			
23.02.2020							
24.02.2020		AÜ 28/1					
25.02.2020		AÜ 29/1					
26.02.2020		AÜ 30/1					
27.02.2020		AÜ 31/1					
28.02.2020		SA 2/1	TH2 1/1				
29.02.2020		SA 2/2	TH2 1/2	AP 1/1			

März

Datum	Hinweise	U1	U2	U3	U4	Sonstige	MZR
01.03.2020							
02.03.2020		AÜ 32/1					
03.03.2020		AÜ 33/1					
04.03.2020		AÜ 34/1					
05.03.2020							
06.03.2020		SA 2/3	TF1 3/1	ABC 2/1			
07.03.2020		SA 2/4	TF1 3/2	ABC 2/2			
08.03.2020							
09.03.2020		AÜ 35/1	FPSNV 1/1				
10.03.2020		AÜ 36/1					
11.03.2020		AÜ 37/1					
12.03.2020							
13.03.2020		TH2 2/1		FA 1/1			
14.03.2020		TH2 2/2	F 3/1	FA 1/2			
15.03.2020			F 3/2				
16.03.2020		AÜ 38/1					
17.03.2020		AÜ 39/1					
18.03.2020		AÜ 40/1					
19.03.2020							
20.03.2020		TF3 1/1	FG-TH 1/1	AT 1/1			
21.03.2020		TF3 1/2	FG-TH 1/2	AT 1/2			
22.03.2020							
23.03.2020		AÜ 41/1					
24.03.2020		AÜ 42/1					
25.03.2020		AÜ 43/1					
26.03.2020							
27.03.2020		TH2 3/1		AT 1/3			
28.03.2020		TH2 3/2	F 4/1	AT 1/4			
29.03.2020			F 4/2				
30.03.2020	Ferien						
31.03.2020	Ferien						

April

Datum	Hinweise	U1	U2	U3	U4	Sonstige	MZR
01.04.2020	Ferien			AT 1/5			
02.04.2020	Ferien						
03.04.2020	Ferien						
04.04.2020	Ferien						
05.04.2020	Ferien						
06.04.2020	Ferien						
07.04.2020	Ferien						
08.04.2020	Ferien						
09.04.2020	Ferien						
10.04.2020	Karfreitag						
11.04.2020	Ferien						
12.04.2020	Ostersonntag						
13.04.2020	Ostermontag						
14.04.2020	Ferien						
15.04.2020	Ferien						
16.04.2020	Ferien						
17.04.2020	Ferien			AT 2/1			
18.04.2020		MA 1/1	FW 1/1	AT 2/2			
19.04.2020		MA 1/2					
20.04.2020				BC 01/1			
21.04.2020				BC 02/1			
22.04.2020				BC 03/1			
23.04.2020							
24.04.2020				AT 2/3			
25.04.2020		MA 1/3	F 5/1	AT 2/4			
26.04.2020			F 5/2				
27.04.2020		PPB 1/1		BC 04/1			
28.04.2020				BC 05/1			
29.04.2020				AT 2/5			
30.04.2020							

Mai

Datum	Hinweise	U1	U2	U3	U4	Sonstige	MZR
01.05.2020	Tag der Arbeit						
02.05.2020							
03.05.2020							
04.05.2020				BC 06/1			
05.05.2020				BC 07/1			
06.05.2020				BC 08/1			
07.05.2020							
08.05.2020		TF2 3/1	VG 1/1	AT 3/1			
09.05.2020		TF2 3/2	VG 1/2	AT 3/2			
10.05.2020	Muttertag						
11.05.2020				BC 09/1			
12.05.2020				BC 10/1		TF2 3/3	
13.05.2020		AÜ 44/1					
14.05.2020							
15.05.2020		TH1 4/1	TF3 2/1	AT 3/3			
16.05.2020		TH1 4/2	TF3 2/2	AT 3/4			
17.05.2020							
18.05.2020				BC 11/1			
19.05.2020				BC 12/1			
20.05.2020				AT 3/5			
21.05.2020	Himmelfahrt						
22.05.2020	gesperrt						
23.05.2020	gesperrt						
24.05.2020							
25.05.2020							
26.05.2020							
27.05.2020							
28.05.2020							
29.05.2020	gesperrt						
30.05.2020	gesperrt						
31.05.2020	Pfingsten						

Juni

Datum	Hinweise	U1	U2	U3	U4	Sonstige	MZR
01.06.2020	Pfingsten						
02.06.2020							
03.06.2020							
04.06.2020							
05.06.2020				AT 4/1			
06.06.2020		MA 2/1	F 6/1	AT 4/2			
07.06.2020		MA 2/2	F 6/2				
08.06.2020				BC 13/1			
09.06.2020				BC 14/1			
10.06.2020							
11.06.2020							
12.06.2020				AT 4/3			
13.06.2020		MA 2/3	TH-B 1/1	AT 4/4			
14.06.2020							
15.06.2020				BC 15/1			
16.06.2020				BC 16/1			
17.06.2020				AT 4/5			
18.06.2020							
19.06.2020		TF1 4/1	TH3 1/1				
20.06.2020		TF1 4/2	TH3 1/2	LZG-FF 1/1			
21.06.2020							
22.06.2020				BC 17/1			
23.06.2020							
24.06.2020							
25.06.2020							
26.06.2020		TH-L 1/1		ABC 3/1	AiF 1/1		
27.06.2020		TH-L 1/2	AF 1/1	ABC 3/2	AiF 1/2		
28.06.2020							
29.06.2020	Ferien						
30.06.2020	Ferien						

Juli

Datum	Hinweise	U1	U2	U3	U4	Sonstige	MZR
01.07.2020	Ferien						
02.07.2020	Ferien						
03.07.2020	Ferien						
04.07.2020	Ferien	AÜ 45/1					
05.07.2020	Ferien						
06.07.2020	Ferien						
07.07.2020	Ferien						
08.07.2020	Ferien						
09.07.2020	Ferien						
10.07.2020	Ferien						
11.07.2020	Ferien						
12.07.2020	Ferien						
13.07.2020	Ferien						
14.07.2020	Ferien						
15.07.2020	Ferien						
16.07.2020	Ferien						
17.07.2020	Ferien						
18.07.2020	Ferien						
19.07.2020	Ferien						
20.07.2020	Ferien						
21.07.2020	Ferien						
22.07.2020	Ferien						
23.07.2020	Ferien						
24.07.2020	Ferien						
25.07.2020	Ferien						
26.07.2020	Ferien						
27.07.2020	Ferien						
28.07.2020	Ferien						
29.07.2020	Ferien						
30.07.2020	Ferien						
31.07.2020	Ferien						

August

Datum	Hinweise	U1	U2	U3	U4	Sonstige	MZR
01.08.2020	Ferien						
02.08.2020	Ferien						
03.08.2020	Ferien						
04.08.2020	Ferien						
05.08.2020	Ferien						
06.08.2020	Ferien						
07.08.2020	Ferien			TF2 4/1			
08.08.2020		MA 3/1	F 7/1	TF2 4/2			
09.08.2020		MA 3/2	F 7/2				
10.08.2020							
11.08.2020						TF2 4/3	
12.08.2020							
13.08.2020							
14.08.2020			TH3 2/1	ABC 4/1			
15.08.2020		MA 3/3	TH3 2/2	ABC 4/2	AiF 1/3		
16.08.2020							
17.08.2020							
18.08.2020							
19.08.2020							
20.08.2020							
21.08.2020		TF3 3/1		AT 5/1			
22.08.2020		TF3 3/2	TH-B 2/1	AT 5/2			
23.08.2020							
24.08.2020							
25.08.2020							
26.08.2020							
27.08.2020							
28.08.2020				AT 5/3			
29.08.2020		MA 4/1	F 8/1	AT 5/4			
30.08.2020		MA 4/2	F 8/2				
31.08.2020				BC 18/1			

September

Datum	Hinweise	U1	U2	U3	U4	Sonstige	MZR
01.09.2020				BC 19/1			
02.09.2020				AT 5/5			
03.09.2020							
04.09.2020			TF1 5/1	TH3 3/1			
05.09.2020		MA 4/3	TF1 5/2	TH3 3/2			
06.09.2020							
07.09.2020				BC 20/1			
08.09.2020				BC 21/1			
09.09.2020		SB 1/1		BC 22/1			
10.09.2020							
11.09.2020			TF3 4/1	AT 6/1			
12.09.2020		THuBiB1 1/1	TF3 4/2	AT 6/2			
13.09.2020							
14.09.2020		PPB 2/1		BC 23/1			
15.09.2020				BC 24/1			
16.09.2020				BC 25/1			
17.09.2020							
18.09.2020				AT 6/3			
19.09.2020		MA 5/1	F 9/1	AT 6/4			
20.09.2020		MA 5/2	F 9/2				
21.09.2020				BC 26/1			
22.09.2020				BC 27/1			
23.09.2020				AT 6/5			
24.09.2020							
25.09.2020		F-BEBA 1/1	TH2 4/1	TF2 5/1			
26.09.2020		MA 5/3	TH2 4/2	TF2 5/2			
27.09.2020							
28.09.2020				BC 28/1			
29.09.2020				BC 29/1		TF2 5/3	
30.09.2020				BC 30/1			

Oktober

Datum	Hinweise	U1	U2	U3	U4	Sonstige	MZR
01.10.2020							
02.10.2020	gesperrt						
03.10.2020	Feiertag						
04.10.2020	Ferien						
05.10.2020	Ferien						
06.10.2020	Ferien						
07.10.2020	Ferien						
08.10.2020	Ferien						
09.10.2020	Ferien						
10.10.2020	Ferien						
11.10.2020	Ferien						
12.10.2020	Ferien	AÜ 46/1					
13.10.2020	Ferien	AÜ 47/1					
14.10.2020	Ferien	AÜ 48/1					
15.10.2020	Ferien						
16.10.2020	Ferien	TH3 4/1	TF3 5/1	AT 7/1			
17.10.2020		TH3 4/2	TF3 5/2	AT 7/2			
18.10.2020							
19.10.2020		AÜ 49/1	FPSNV 2/1				
20.10.2020		AÜ 50/1					
21.10.2020		AÜ 51/1					
22.10.2020							
23.10.2020				AT 7/3			
24.10.2020		FMS 2/1	FF 1/1	AT 7/4			
25.10.2020							
26.10.2020		AÜ 52/1					
27.10.2020		AÜ 53/1					
28.10.2020				AT 7/5			
29.10.2020		AÜ 54/1					
30.10.2020	gesperrt						
31.10.2020	Feiertag						

November

Datum	Hinweise	U1	U2	U3	U4	Sonstige	MZR
01.11.2020							
02.11.2020		AÜ 55/1					
03.11.2020		AÜ 56/1					
04.11.2020		AÜ 57/1					
05.11.2020		AÜ 58/1					
06.11.2020		MS 3/1					
07.11.2020		MS 3/2	FOX-E 1/1	FL 1/1			
08.11.2020							
09.11.2020		AÜ 59/1					
10.11.2020		AÜ 60/1					
11.11.2020		AÜ 61/1					
12.11.2020		AÜ 62/1					
13.11.2020				TH-L 2/1			
14.11.2020		MS 3/3	FOX-E 2/1	TH-L 2/2	AP 2/1		
15.11.2020	Volkstrauertag						
16.11.2020		AÜ 63/1					
17.11.2020		AÜ 64/1					
18.11.2020		AÜ 65/1	FSB 1/1				
19.11.2020		AÜ 66/1					
20.11.2020							
21.11.2020		FMS 3/1	FOX-E 3/1	FTH 1/1			
22.11.2020	Totensonntag						
23.11.2020		AÜ 67/1					
24.11.2020		AÜ 68/1					
25.11.2020		AÜ 69/1					
26.11.2020		AÜ 70/1					
27.11.2020							
28.11.2020							
29.11.2020	1. Advent						
30.11.2020							

Dezember

Datum	Hinweise	U1	U2	U3	U4	Sonstige	MZR
01.12.2020		AÜ 71/1					
02.12.2020		AÜ 72/1					
03.12.2020		AÜ 73/1					
04.12.2020		AÜ 74/1					
05.12.2020							
06.12.2020	2. Advent						
07.12.2020		AÜ 75/1					
08.12.2020							
09.12.2020							
10.12.2020							
11.12.2020							
12.12.2020							
13.12.2020	3. Advent						
14.12.2020							
15.12.2020							
16.12.2020							
17.12.2020							
18.12.2020							
19.12.2020							
20.12.2020	4. Advent						
21.12.2020	Ferien						
22.12.2020	Ferien						
23.12.2020	Ferien						
24.12.2020	Heiligabend						
25.12.2020	Weihnachten						
26.12.2020	Weihnachten						
27.12.2020	Ferien						
28.12.2020	Ferien						
29.12.2020	Ferien						
30.12.2020	Ferien						
31.12.2020	Silvester						